కవిరాజ్ ఎన్. ఎన్. సేన్ వారి
* బసంత కుసుమాకర రస *
మూత్రవ్యాధులను, వార్ధక్య సంబంధమైన వ్యాధులను నివారించును.
కవిరాజ్ ఎన్. ఎన్. సేన్ & కంపెనీ ప్రైవేట్ లిమిటెడ్,
18/1 & 19, లోయర్ విజీపూర్ రోడ్,
కలకత్తా - 1.

ఆంధ్రపత్రిక

Regd. No. M 1118 FOUNDER : DESODHARAKA K. NAGESWARA RAO సంపుటం 51 : సంచిక 83

బుధవారం 24-6-1964 ★★★ THE ANDHRA PATRIKA - MADRAS 6 పుటలు : 8 పైసలు

బిగిగియుంటలో పొట్టిపొట్టిపేక్ అంటే పైకిలో సోదరుడు.
పాలకొండ, విజయనగరం. 1. ఫోన్: 728.

మంత్రులు, శాసనసభ్యుల ఆస్తిపాస్తుల ఆరా:

అధిష్ఠానవర్గం యోచన

వివరాలు అందజేయని కాంగ్రెస్ వారిపై కఠినచర్యలకు సంకల్పం

లక్నో, జూన్ 23:

శాసనసభ్యులు, ఇంకా అంతకుపైనఉన్న సర్వకాంగ్రెస్‌వాదుల ఆస్తులను అప్పులను గురించి దర్యాప్తు సాగించడానికి వీలుగా ఒక ప్రతిపాదనను గూర్చి కాంగ్రెస్ అధిష్ఠానవర్గం ఆలోచన చేస్తున్నట్లు తెలియవస్తున్నది.

ఎం. ఎల్. ఏ., లను, ఎం. ఎల్. సీ. లను మంత్రులను, ఎం. పీ. లను, ఇతర కాంగ్రెస్ నాయకులను, వారివారి ఆస్తులను, అప్పులను గురించిన వివరాలతో స్టేట్‌మెంట్లను అందజేయవలసిందిగా అధిష్ఠానవర్గం వీరందరిని తిరిగి కోరవచ్చునని, అట్లా స్టేట్‌మెంట్లను సమర్పించని వారిపైనా, తప్పుడు స్టేట్‌మెంట్లు ఇచ్చిన వారిపైనా, చర్య తీసుకుంటుందని గూడా తెలియవస్తున్నది.

పూర్వం కాంగ్రెస్ అధిష్ఠానవర్గం ఇటువంటి ఆదేశాలనే జారీ చేసివున్నదిగాని, శాసనసభ్యులలోను, మంత్రులలోను 100 కి 60 మందిగూడా ఆ ఆదేశాలను పాటించే జాడ కన్పించడంలేదు.

అందువల్ల ఇప్పుడు కాంగ్రెస్ అధిష్ఠానవర్గం ఇంకో పర్యవసానతిగూడా తీసుకోవలసి వస్తున్నట్లు తెలుస్తున్నది. ఏయే శాసనసభ్యులూ, మంత్రులూ ఏ ఏ లోపాలు, అభ్యంతరాలు సమ్మతాలూ, ఏయే భూముల సభ్యులుగూర్చి, మంత్రులుగూర్చి అనుమానాలు అభివ్యక్తం చేయబడినయో, వారి ఆస్తులను గూర్చి దర్యాప్తు, పరిశీలన జరిపించడానికి గూడా యోచన జరుగుతున్నది. (నా ఫెచ్.)

జూన్ 25న పూర్తి గ్రహణం

న్యూఢిల్లీ, జూన్ 22:

జూన్ 25 తేల్లవారుఝామున పుండగా సంపూర్ణ చంద్రగ్రహణం సంభవిస్తుంది. గ్రహణ ప్రారంభం దేశంలో ఒక్క తూర్పు కొసలో తప్ప తక్కిన అన్ని ప్రాంతాలలోను సూర్యోదయానికిముందు కన్పిస్తుంది. గ్రహణంయొక్క సంపూర్ణ స్థితియొక్క మొదలు దక్షిణప్రాంతాలలోను, పశ్చిమప్రాంతాలలోను సంప్రాప్తమయానికి ముందుమాత్రమే కన్పిస్తుంది.

సంపూర్ణగ్రహణ వేళలు, సాధారణ నియమాలు, పూర్వదేశంలో ఏ ప్రాంతంలోనూ మారవు.

రవాణా విమానాలు

సప్లయికి రష్యా సంసిద్ధత

న్యూఢిల్లీ, జూన్ 23: సోవియట్ యూనియన్ భారత్‌కు రవాణా విమానాలను విస్తారంగా ఇస్తానని అన్నట్లు తెలిసింది. వీటిలో హెలికాప్టర్లు ఎ. ఎన్. 12 విమానాలు విశేషంగా వుంటాయట.

ఇందుకు సంబంధించిన వివరాలను సోవియట్ ప్రభుత్వ ఉపప్రధాని మికోయాన్, ఆయతోవచ్చిన ప్రతినిధులూ భారతప్రభుత్వ ఉన్నతోద్యోగులతో చర్చించనున్నారు.

లోగడ రష్యా భారతదేశాలు సాలికాప్టర్ల నిషయంలో చేసుకొన్న ఒప్పందం ప్రకారం రావలసినవన్నీ వచ్చేశాయని తెలిసింది. ఎ. ఎన్. 12 విమానాలకు కావలసిన స్పేరు ఇంజన్లను కూడా రష్యన్లు ఇచ్చారు. సాధనసామగ్రిని సరియైన స్థితిలో వుంచటం ఎట్లాగో భారతీయులకు నేర్పబడుతున్నది.

ఉపాధ్యాయులకు ప్రోత్సాహం

హైదరాబాద్, జూన్ 22: పాఠశాలలో మంచి ఫలితాలకు కృషి చేసిన ఉపాధ్యాయులకు హయర్ గ్రేడు వేతనము ఇవ్వడము ద్వారా వారి కృషిని గుర్తించడము సబబుగా వుండగలదని ఆర్థిక మంత్రి డాక్టరు యం. చెన్నారెడ్డి నేటిరాత్రి ఇక్కడ చెప్పారు.

నర్సార్ వరీక్షలో రష్యాలోనంతకు ప్రథమ శ్రేణిలో ప్యాసయిన మాధవరావు ఇతరులకు బహుమతి ఇవ్వడానికిగాను నృపతుంగ నర్సార్ పాఠశాలలో ఏర్పాటు అయిన సభలో మాట్లాడుతూ ఆర్థికమంత్రి పైవూచన చేశారు. ఈ సంవత్సరము కూడా ఈ పాఠశాలలో మాటికి నూరుమంది ప్యాసయినారు.

అటువంటి పాఠశాలలను ఆర్థికముగా ఆదుకోవడము తమ అభిష్టమనీ, ప్రవేటు పాఠశాలల సమర్థత అందరికీ తెలిసిందేనని, అన్ని పాఠశాలలు ప్రవేటురంగము వుండటము మంచిదేమో ననిపిస్తున్నదనీ డాక్టరు రెడ్డి అన్నారు. నృపతుంగ పాఠశాల నిర్వహణ మూచిన తరువాత ప్రవేటు పాఠశాలల సామర్థ్యమునట్టి తమ విశ్వాసము మరింతన్నర పడుతోందని ఆర్థికమంత్రి అన్నారు.

కైరోలో భారత సైనిక ప్రతినిధివరం

కైరో, జూన్ 22: 18 మంది సైనికాధికారులతో కూడిన భారత సైనిక ప్రతినిధి వర్గమొకటి నేడు కైరో చేరుకున్నదని మధ్యప్రాచ్య వార్తాసంస్థ ప్రకటించింది. వారు అయిదురోజులు పర్యటిస్తారు.

ఈ బృందం ఇరాన్, యుగోస్లావియాలను సందర్శించింది. సమైక్య అరబ్ రిపబ్లిక్ పర్యటన పూర్తికాగానే వారు న్యూఢిల్లీకి బయల్దేరారు.

స్థానిక సంస్థలకు స్వయంపాలనాధికారం

అధికం చెయ్యాలని మద్రాస్ మేయర్ విజ్ఞప్తి

వెల్లూరు, జూన్ 23: స్థానికసంస్థలు తమ అభివృద్ధి కార్యక్రమాలను సుగమంగా అమలు జరుపుకోగలందులకు వీలుగా, ఆ స్థానికసంస్థలకు అధికమైన స్వయం పాలనాధికారాన్ని ఇవ్వాలని మద్రాసు మేయరు శ్రీ ఎన్. కృష్ణమూర్తి మొన్న శనివారం నాడు ఇచ్చట మాట్లాడుతూ అన్నారు.

పురపాలక సంఘాలుగల పట్టణాలలో జనాభా అధికం అవడంచేత, ఆ పురపాలక సంఘాల బాధ్యతలుగూడా అధికమైనాయని, ప్రతి పురపాలక సంఘ సభ్యుడు ప్రతిదినము కొన్నిగంటల పాటైన క్రమ దానం చెయ్యడం మంచిదనిగూడా ఆయన చెప్పారు.

క్రైస్తవ ఆలయాలు

పాడుచేసినవారి అరెస్టు

త్రివేంద్రం, జూన్ 23: క్రైస్తవ దేవాలయాలను పాడు చేయడంతో సంబంధంవున్నట్లు అనుమానింపబడుతున్న దోషులు అరెస్టు చేయబడినట్లు కేరళ ముఖ్యమంత్రి శ్రీ శంకర్ నేడు తెలియజేశారు. ఈ అరెస్టు చేయబడినవారు ఒక మూడు కేసులకు సంబంధించినవాళ్లు.

ఇటువంటి 16 కేసులలో 8 కేసులకు సంబంధించి దోషులుగా భావించబడినవారు ఇంతవరకు అరెస్టు చేయబడినారని, వీరిలో చాలామంది మాజీ దొంగలనిగూడా ఆయన చెప్పారు.

స్టాక్‌హోమ్‌లో కృశ్చేవ్ అపహరణకు కుట్ర

పోలీసులు విచ్ఛిన్నంచేసిన వైనం: ఒక విదేశీయుని అరెస్టు

స్టాక్‌హోమ్, జూన్ 23: శ్రీ కృశ్చేవ్‌ను అపహరించటానికి కొందరు పన్నిన కుట్రనుపోలీసులు విచ్ఛిన్నం చేశారని స్టాక్‌హోమ్‌లోని ప్రముఖ దినపత్రిక 'డాగెన్స్ నైహెటర్' వ్రాసింది.

ఈ వార్తాపత్రికలో ఇంకా ఇలా ఉన్నదిట: ప్రదేశంలో నేలదిమంది రాజకీయఖైదీల విడుదలకోరి అందుకు శ్రీ కృశ్చేవ్‌ను అడ్డిగా ఉంచదలచి ఒక విదేశీయుడు మరో ముగ్గురితోచేరి కుట్రపన్నాడు ఆ విదేశీయుని పోలీసులు అరెస్టుచేశారు. అతడు ఎవరైనదీ గుర్తు తెలియలేదు.

ఈ నలుగురూ శ్రీ కృశ్చేవ్‌ను చంపదలచినట్టు మొదట పోలీసులకు సమాచారం అందింది.

శ్రీ కృశ్చేవ్ ఉంటున్న పాగా మందిరం చుట్టుప్రక్కలఉన్న మైదానంలో తిరుగాడుతున్న ఈ విదేశీయుని పోలీసులు వసీకట్టారు. స్టాక్‌హోమ్ పరిసర ప్రాంతంలో ఒకచోట అతనిని అరెస్టుచేశారు.

పబ్లిక్ ప్రాసిక్యూటర్ ధృవీకరణ

కృశ్చేవ్‌పై ప్రమాదకరమైన కుట్ర చేసున్నదనే అనుమానంపై 30 ఏళ్ల విదేశీయుని అరెస్టు చేసినట్లు నేడు పబ్లిక్ ప్రాసిక్యూటర్ వెల్లడిచేశారు.

అయితే శ్రీ కృశ్చేవ్ మకాయిత ఇంటి పరిసరాలలో ఎటువంటి దుస్సంఘటన జరగలేదని ఆయనచెప్పారు. అరెస్టు చేయబడిన వ్యక్తి పేరేమిటో ఆయన తెలియచేయలేదు.

ప్రాచ్య ఖండ రక్షణ

అమెరికా కృతనిశ్చయం

లండన్, జూన్ 22: ఆగ్నేయాసియాలో కమ్యూనిస్టు అతిక్రమాలను అరికట్టేందుకు అమెరికా అత్యంత ప్రాధాన్యమిచ్చి, అవసరమైన చర్యలన్నీ తీసుకొంటోంది.

దక్షిణ వియత్‌నామ్‌లో విమాన బలగాన్ని పెంచాలని కంబోడియా. తాయ్‌లాండ్‌కు 5 ఒడలతో కొత్త అయుధాలనూ, సామగ్రినీ పంపుతున్నది.

హాంగ్‌కాంగ్‌వద్ద నవ్యమ నౌకాదళం తాలూకు నౌకలు 7 సర్వసిద్ధంగా ఉంచబడ్డాయి. అయితే ఎక్కడో ఏదో సంభవిస్తే పంపటానికి వాటిని అట్లా వుంచారేవి వరికాదని అధికారులు అన్నారు.

పోతే, లావోస్‌లో బ్రిటన్, భారత్, అమెరికా, కెనడా తాయ్‌లాండ్, ద, వియత్‌నామ్‌లు రాయబారులు నేడు అక్కడి పరిస్థితిపై సమీక్షించి సంప్రతింపులు జరిపారు. తిరిగి బుధవారం కలుసుకోవాలని నిర్ణయించుకున్నారు.

అక్కడి తటస్థవాదులు బహుళేక సంఘంలోని పోలాండ్ ప్రతినిధి ఒక వెలర్‌జాల ప్రతిపాదనను స్వదేశం వెళ్లి నేడు తిరిగి వచ్చారు. తటస్థ వెళ్ళినప్పుడు ఇక పోలాండ్ ఈ సంఘంలో పాల్గొనదేమోననే ఊహాగానం జరిగింది. అదంతా అబద్ధమనీ, సంప్రతింపులకు సమే అయిన వెళ్లారనీ ఇప్పుడు తేలింది.

లావోస్‌పై అమెరికా విమానాల గస్తీ ఆపివేసేందుకు ప్రధాని సువన్నఫూమా రెండు షరతులు సూచించారు. ఒకటి- పాథెట్‌లావో పేలు కాల్పులు విరమించి, ఇటీవల స్వాధీనం చేసుకొన్న తటస్థ స్థావరాలను ఖాళీచేయటం రెండు-ఉత్తర వియత్‌నామ్ సేనలు లావోస్ మంచి నిష్క్రమించారు.

పాలిటెక్నిక్‌లలో ఫిలిం టెక్నాలజీ

ముఖ్యమంత్రి ప్రకటన: భారత ప్రభుత్వ బహుమతి పొందిన కళాకారులకు అకాడమీ సన్మానం

హైదరాబాద్, జూన్ 23: రాష్ట్రంలోని వివిధ పాలిటెక్నిక్‌లలో ఈ విద్యాసంవత్సరము నుండే 'ఫిలిం టెక్నాలజీ'ని ప్రవేశపెట్టనున్నట్లు ముఖ్యమంత్రి శ్రీ కాసు బ్రహ్మానందరెడ్డి గతరాత్రి ఇక్కడ వెల్లడించారు. ఫిలిం పరిశ్రమకు ఇలోధిక ప్రోత్సాహ నివ్వడానికి ప్రభుత్వము కృతనిశ్చయముతో వున్నదనికూడా ఆయన హామీ ఇచ్చారు.

ఆంధ్రప్రదేశ్ సంగీత నాటక అకాడమీ గతరాత్రి రవీంద్రభారతిలో భారతప్రభుత్వ ఫిలిం బహుమానాలను పొందిన చలనచిత్ర నటీనటులకు, దర్శకులకు, నిర్మాతలకు ఘనమైన సన్మానము చేసినది. ఈ సందర్భంలో జరిగిన సభకు ముఖ్యమంత్రి శ్రీ కాసు బ్రహ్మానందరెడ్డి అధ్యక్షతవహించారు. వారి సతీమణి రాఘవమ్మ కళాకారులకు బహుమానాలను అందజేశారు.

'మా తెలుగు తల్లికి మల్లె పూదండ' అన్న గేయాలాపనతో సన్మానసభ ప్రారంభమైనది. అకాడమీ సంయుక్త కార్యదర్శి శ్రీ యం. యస్. పద్మారావు ముఖ్యమంత్రికి స్వాగతము పలికారు.

అకాడమీ అధ్యక్షులు శ్రీ పసల సూర్యచంద్రరావు తమ నివేదికలో గత ఆరేళ్లుగా అకాడమీ సాగించుచున్న కార్యక్రమాలను సమీక్షించారు. ఈ సంవత్సరము మొట్టమొదటిసారిగా చలనచిత్రశాఖనుకూడా అకాడమీలో ఏర్పరచామనీ, తత్ఫలితమే నేటి సన్మానసభ ఏర్పాటుగావడమనీ ఆయన అన్నారు. అకాడమీలో నాట్యము, నాటకము, సంగీతము, నృత్యములకు వివిధశాఖలు ఏర్పడి పనిచేస్తున్నట్లు ఈ శాఖల ప్రోత్సాహానికి అకాడమీ వున్నంతలో కృషిచేస్తున్నట్లు వివరించారు. 'ముఖ్యమంత్రిది అమృతహస్తము' అయన చేతిమీదుగా జరిగిన ఏ కార్యక్రమము అయినా మూడు పువ్వులు అరు కాయలుగా వర్ధిల్లుతుంది" అని శ్రీ సూర్యచంద్రరావు అన్నారు.

చలనచిత్రాలకు సంబంధించిన దర్శకులు, నిర్మాతలు, కళాకారులకు అర్థికముగా అకాడమీ పాయం ప్రత్యేకముగా చేయవలసిన అవసరము వుందని, తమ కళాకౌశలముద్వారా తెలుగు నాటికి పేరుతెచ్చిన ఈ కళాకారులను గౌరవించడమే అకాడమీ ఉద్దేశ్యమనీ ఆయన అన్నారు. అకాడమీ బహుమతులను స్వీకరించడానికి స్వయంగా హాజరైన ఫిలిం పరిశ్రమకు సంబంధించిన కళాకారులకు వారు ధన్యవాదాలు చెప్పారు.

సన్మానసభకు అధ్యక్షత వహించిన ముఖ్యమంత్రి శ్రీ కాసు బ్రహ్మానందరెడ్డి ఇలా అన్నారు: "ప్రభుత్వముగా రాజధాని నగరములో ఈ సన్మానసభ జరగడము అందరికీ సంతోషదాయకము. ముఖ్యముగా ఈ సంవత్సరము 'నర్తనశాల' చిత్రము రాష్ట్రపతి బహుమానాన్ని పొందడము, జకర్తాలో కూడా ఉత్తమ చిత్రముగా పరిగణించబడడము ఆంధ్రులందరికీ గర్వకారణము. ఈ చిత్ర నిర్మాత, దర్శకుడు, కళాకారులందరికీ నా హృదయపూర్వకమైన అభినందనలు తెలుపుతున్నాను.

మీకు తెలుసు. ఇక్కడ చలనచిత్ర నిర్మాణాన్ని ప్రోత్సహించాలని ప్రభుత్వముచేసిన నిర్ణయము దీనిని శీఘ్రముగా అమలు జరిపి అనేకకల్పములతో వున్నాము. ఈ నిర్ణయాన్ని తప్పకుండా అమలు చేస్తాము. మరొకవిషయం; ఈ సంవత్సరమునుండే రాష్ట్రంలోని పాలిటెక్నిక్‌లలో 'ఫిలిం టెక్నాలజీ' విభాగాన్ని కూడా ప్రవేశపెట్టాలని ప్రభుత్వము నిర్ణయించింది.

'అలాగే స్త్రీల కళాశాలల్లో నృత్యసంగీతములను వృద్ధిచేయాలనికూడా సంకల్పించాము. ముఖ్యంగా ఈ కళాశాలల్లో 'నృత్యనాటికలను' వృద్ధిచేయాలని నా అభిప్రాయం. ఆ మధ్య భువనేశ్వర్ కాంగ్రెస్ మహాసభలకు వెళ్లినప్పుడు అక్కడ ప్రదర్శించబడిన కళారూపాలన్నీ ఆ రాష్ట్రంలోని స్త్రీల కళాశాలల విద్యార్థినులు ప్రదర్శించినవే. మనము కూడా ఇక్కడ ఈ విధముగా అనుసరించాలని నా అభిప్రాయం. ఇందుకుఖర్చుకూడా ఎక్కువ వుండదు. అకాడమీవారు ఈ స్వల్పమైన బడ్జెటు భరించగలిగితే సంతోషమే. లేదా దీనికి ఇవ్వవలసిన బహుమతులను పెంచి ఇవ్వగలిగితే సంతోషమే. మనకు చాలా స్త్రీల కళాశాలలు వున్నాయి. హైదరాబాద్, గుంటూరు, కర్నూలు, విశాఖపట్నంలలో వీటిలో ఈ 'నృత్యనాటికల'లభివృద్ధికి చక్కని పథకాన్ని అమలు జరుపవచ్చును.

'రాష్ట్రప్రభుత్వము మరొక నిర్ణయం కూడా చేసింది. ఉత్తమచిత్రానికి రెండవ ఉత్తమ చిత్రానికి ఉత్తమ కళాకారులకు ఇక మీదట రాష్ట్ర ప్రభుత్వ స్థాయిలోకూడా బహుమానాలు ఇవ్వాలని సంకల్పించాము. వీటికొరకు మనము పెద్దఎత్తున సభ ఏర్పాటుచేసి కళాకారులను, దర్శకులను, నిర్మాతలను సన్మానించితే వారికి ప్రోత్సాహకరముగా వుంటుంది. తెలుగు జనసమ్మత కళాకారులు చాలామంది సందరాది చిత్రాలలో నటించి పేరుతోపాటు డబ్బుకూడా సంపాదించారు. సంతోషం. మన నటీనటులు తమిళము, హిందీ చిత్రాలలోకూడా నటిస్తున్నారంటే మన మందరము గర్వపడాలి. అందువల్ల మన తెలుగు కళాకారులకు ఆంధ్రప్రజల ఆదరాభిమానాలు పుష్కలంగా వున్నాయని మనము ఇల్లాంటి సన్మానాలద్వారా రుజువుచేయాలి."

బహుమాన గృహీతలచ్చాన ప్రఖ్యాత సినిమా నటి కుమారి జమున కృతజ్ఞత తెలుపుతూ తమకు అకాడమీవారుచేసిన గౌరవానికి ఎంతో ఆనందిస్తున్నామని అన్నారు. ఇల్లాంటి శుభకరమయంకోసమే తామంతా ఎన్నో సంవత్సరాలుగా ఎదురుచేస్తులు చూస్తున్నామని కుమారి జమున వెల్లడించారు.

రాష్ట్రంలో చలనచిత్ర పరిశ్రమకు ప్రోత్సాహమివ్వడానికి ప్రభుత్వము చేసున్న ప్రయత్నాలకు ఆమె హర్షించారు. వీటి ఫలితముగా ఇక్కడ పరిశ్రమ గట్టి పునాదులపై స్థిరపడిపోగలదని ఆమె ఆశించారు.

"ఇల్లాంటి సన్మానసభలు ఇక్కడ ఎట్లా జరుగుతూవుండాలనీ, నేను సన్మానాలు అందుకోవడానికి ఇక్కడికి వస్తూవుండాలనా ఆశ" అని కుమారి జమున అన్నారు.

అకాడమీవచ్చాన శ్రీమతి రాఘవమ్మ (బ్రహ్మానందరెడ్డి) ఈ క్రిందివారికి బహుమతులు అందజేశారు:

శ్రీమతి లక్ష్మీరాజ్యం, శ్రీ శ్రీధరరావు (నర్తనశాల నిర్మాతలు), శ్రీ ఎ. శంకరరెడ్డి (అవకుశ నిర్మాత), శ్రీ బి. ఎస్. రంగా (అమరశిల్పి జక్కన్న) శ్రీ సి. సుందరం (మూగమనసులు నిర్మాత) శ్రీ కమలాకర కామేశ్వరరావు (నర్తనశాల దర్శకుడు) సి. పుల్లయ్య (అవకుశ దర్శకుడు) శ్రీ అడుర్తి సుబ్బారావు (మూగమనసులు దర్శకుడు).

అకాడమీ బహుమతులను పొందిన కళాకారులు.

కుమారి జమున (మూగ మనసులు) శ్రీ ఎస్. వి. రంగారావు (నర్తనశాలలో కీచకుడు (తథారి) శ్రీ టి. ఎల్. కాంతారావు (అవకుశ)

అకాడమీవచ్చాన నర్తనశాల కళాదర్శకుడు శ్రీ టి. వి. ఎస్. శర్మగారికుకూడా బహుమతులు ఇవ్వబడినవి.

సన్మానసభకు హాజరుకాలేకపోయిన ఇతర బహుమానగ్రహీతలు శ్రీమతి సావిత్రి, శ్రీమతి అంజలీదేవి, శ్రీమతి సరోజాదేవి, శ్రీయుతులు అక్కినేని నాగేశ్వరరావు, గుమ్మడిలవచ్చాన అకాడమీ బహుమతులను ఆయా వారి తరఫున దర్శకులు అందుకున్నారు.

కళాకారులను, దర్శకులను, నిర్మాతలను అకాడమీవచ్చాన శ్రీ శ్యామాయ్యంగార్ పరిచయం చేశారు.

శ్రీ యం. యస్. పద్మారావుగారి వ్యూహాత్మక గమనముతో సభ జయప్రదముగా ముగిసింది.

బెంగాల్
లాభపు ఎక్కువ కాంతివంతమైనది
ఎక్కువ కాలం మన్నుతుంది
ఆంధ్రప్రదేశ్‌కు సోల్ ఏజెంట్లు:
జి. ఎ. పరశురాం అండ్ కంపెనీ,
లింక్ రోడ్డు, హైదరాబాద్ (ఆం. ప్ర.)
తూర్పు మరియు పశ్చిమ గోదావరి, కృష్ణా & గుంటూరుజిల్లాలకు చీఫ్ స్టాకిస్టులు:
మెసర్స్. స్థాంతర్దు ఎలెక్ట్రిక్ కో., పార్కురోడ్డు, విజయవాడ.
—CHARI

ధూమపానమునకు, బహుళాకరించుటకు మంచి ఆహ్లాదకరమైనవి
పనామా
Panama
20
CIGARETTES
Specially blended for a cool and pleasant smoke from selected Virginia Tobacco leaves.
పనామా
ప్రత్యేకతతో చేయువారు,
(గోల్డెన్ టొబాకో కంపెనీ ప్రైవేట్ లిమిటెడ్, బొంబాయి - 56
ఇవి చివరి పీల్చువరకూ మంచివి
భారతదేశమందు ఇట్టి పరిశ్రమల్లో పెద్ద స్వదేశీయ సంస్థ
GT. (P) 634 TL
Greens' Advtg.

* వర్గ ప్రకటనలు *

కావలెను

P.U.C;S.S.L.C; H.S.C కన్నా S.S.C పాసు లేక ఫెయిల్ అయిన విద్యార్థులనుండి టెలిగ్రాఫ్ శిక్షణశాలలో రు. 120 నుండి 160 జీతంపై ఉద్యోగములు సంపాదించుటకు టెలిగ్రాఫిస్టులు, సిగ్నలర్లు మరియు జనిస్టెంట్ స్టేషన్ మాస్టర్ శిక్షణ పొందుటకై దరఖాస్తులు కోరబడుచున్నవి. ప్రాస్పెక్టస్ మరియు దరఖాస్తు పారమములకు రు. 1 మనియార్డరు ద్వారా సంపవలెను. శిక్షణ కాలము 60 నెలలు మాత్రమే వుండగలదు. Telegraph Training Centre, Krishnamachari Road, Pellar (Regd. by the Govt.)

ప్రకటన

కందుకూరు ముఖ్యపట్టణ నివాసి, శ్రీకాకుళం నగరవాసి తాలూకా, కూడికి కలిగి కంబాలూరు నరసింహమ్మ అను నేను భర్త, అతనికి దాదాపు 1½ సంవత్సరము నుండి మతిభ్రమణముతో సంసారములో జోక్యపడలేక తన ఇష్టము వచ్చినట్లు తిరుగుచున్నాడు. కాబట్టి, అతనికి స్థిమితము ఏర్పడి నా స్థిరాస్తిని, దీర్ఘకాలు, గత దానపత్రకయారులు, చేయించినవీ చెల్లనివి నాకు ఇద్దరు కుమార్తె, ఒక కూతురు ఇప్పుడు 8 మాసముల గర్భవతిని కాబట్టి అయినతో దాన, విక్రయదారులు చేయుంచుకొన్నవారు వదరు మైనరస్థితి రాబోయే దావా (మైనర్ సూట్)కు బాధ్యులు. ఇందుమూలముగా తెలియజేయడమైనది. ఈ దినమునుండి అతను చేసిన బాకీలకు మాకు సంబంధము వుండదు. కంటి కంకరమ్మ. జూడికిపోస్టు, తాడిపర్తి తాలూ 16-6-64

విద్యా విషయము

ఎస్.ఎల్.సి., ఆంధ్ర బెనారస్ పబ్లిక్ పరీక్షలకు స్త్రీలకు ప్రత్యేకశిక్షణ. Women's Tutorial College, Stree Seva Mandir, 10-A, Charry Street, Madras-17.

కావలెను

వయస్సు 120 రూ॥ నుండి 220 రూ॥ వరకు జీతముపై టెలిఫోను ఆపరేటర్లుగను, టెలిగ్రాఫిస్టులుగను, వైర్‌లెస్ ఆపరేటర్లుగను, స్టేషను స్టేషను మాస్టర్లుగను, P.U.C. S.S.L.C; H.S.C; and Matric Pass or failed (boys&girls) శిక్షణ నిమిత్తము కావలెను. 1 రు. M.O. పంపిన ప్రాస్పెక్టస్ కొరకు పారమంపబడును. Principal B.T. & T.T. College, Brodipet, Guntur-2. (Regd. by Govt.)

టెండరు నోటీసు

కలికిరి పంచాయితీ, చిత్తూరుజిల్లా

నాయుల్పాడు తాలూకా, కలికిరి పంచాయితీకి ఒక 1-HP (One HP) ఎలెక్ట్రిక్ మోటారు సప్లయిచేయుటకు సీల్డు టెండర్లు ఈ క్రింద సంతకము చేసియుండువారిచే 27-6-64 వ తేదీ సాయంత్రము 3 గంటలకు తీసికొనబడి అదేరోజు 3-30 గంటకు తెరువబడును. టెండరు వేయగోరువారు 100/-డిపాజిట్టు కట్టి టెండరు వేయవలయును. మిగత వివరములు ఆఫీసు పనిచేయు సమయములో తెలిసికొనవచ్చును.

(సం) ఇ. రామిరెడ్డి,
కార్యనిర్వాహకోద్యోగి.

దక్షిణ రైల్వే

వేలము నోటీసు

ఇండియా ప్రెసిడెంట్ తరఫున, కంట్రోలర్ ఆఫ్ స్టోర్స్, దక్షిణరైల్వే, అయనావరం, మద్రాసు-23 వారి ఉత్తర్వుల ప్రకారము మెసర్స్ చక్రపాణి & కంపెనీ, గవర్నమెంటు తక్కువస్థలు, 6, నల్లతంబిచెట్టి వీధి, పూంటుర్డ్డు, మద్రాసు-2 వారిచే యీ క్రింద తెలిపిన స్థలములలో, తేదీలలో, వేళలలో బాగములు, అండర్ ప్రేములు వగైరాలు, లోపాలు తుక్కు సామగ్రి, అవగా కోపోసిన బాయిలర్ ప్లేట్లు, ఎం.ఎస్. తుక్కు-వ్యాపారమునకు ఉపయోగించునవి, బాయిలర్ ట్యూబులు, మరియు యితర అనేక రకములైన తుక్కు సామగ్రి, కొయ్య తుక్కు, రంపపుపొడి వగైరాలనాటి వనికిరాని రైల్వే కోలింగ్ స్టాకు, బహిరంగ వేలంలో విక్రయింపబడును. అక్కడనుండి వేలము కేటలాగులు కావలసినవారు పొందవచ్చును.

(i) పట్టాభిరాం మిలిటరీ స్టోరింగ్ - 'ఇ' డిపో : 1964 జూలై 2 వ తేదీ గురువారం ఉ॥ 9 గంటలకు.

(ii) లోకోవర్క్స్ అండ్ కారేజ్ వర్క్స్, పెరంబూరు : 1964 జూలై 3 వ తేదీ శుక్రవారం ఉ॥ 9 గంటలకు.

(iii) గోల్డన్‌రాక్ వర్క్ షాప్, గోల్డన్‌రాక్ : 1964 జూలై 8 వ తేదీ బుధవారము ఉ॥ 10 గంటలకు.

దక్షిణ రైల్వే

నోటీసు

ప్రయాణీకులు రైళ్ళ ప్రయాణము చేయుటకు టిక్కెట్టు కొనుట, విక్రయించుట, పనిచేయబడిన టిక్కెట్టును యితరులకు మార్చకుండుట మొదలైనవి, దానికి సంబంధించిన అవరాధములు వగైరాలగూర్చి సవరణలు యిటీవల భారత రైల్వేల చట్టము 1890 కు చేయబడినవని యిందుమూలమున హెచ్చరించదమైనది.

(i) రైలు ప్రయాణపు టిక్కెట్లను అధికారము పొందిన రైల్వేసిబ్బంది వద్దను లేక అధికారము పొందిన రైల్వే ఏజంటువద్దను గురించబడిన బుకింగ్ ఆఫీసులు, బెట్ ఏజన్సీ, ఏజంట్లు, పోర్టర్లు మరియు ట్రావెల్ ఏజంట్ల వద్దత్తప్ప యితరులవద్ద కొనరాదు.

(ii) ఈ విషయమున రైలు ప్రయాణపు టిక్కెట్లను రైల్వే అడ్మినిస్ట్రేషనుచే అధికారము పొందిన రైల్వే సిబ్బంది, లేక రైల్వే ఏజంట్లు కాక యితరులు అమ్ముటగాని లేక అమ్ముటకు ప్రయత్నించుటగాని చేయరాదు.

(iii) సీటు/బెర్తులకు రిజర్వేషను చేయబడిన రైలు ప్రయాణపు టిక్కెట్లు యితరులకు అప్పగింతముగా మార్చరాదు. మరియు రిజర్వేషను చేయబడిన వ్యక్తి లేక వ్యక్తులు మాత్రమే దీనిని ఉపయోగించవలయును.

పై నిబంధనల నుల్లంఘించినయెడల ఈ క్రింది కఠిన చర్యలు తీసుకొనబడును.

(a) మూడునెలల కాలమువరకు కారాగార వాస శిక్ష లేక రు. 250/-ల వరకు అపరాధము లేదా రెండును కలిపి

(b) టిక్కెట్టును దానికై చెల్లించిన రుసుమును రద్దు చేయుట.

(c) అక్రమమైన టిక్కెట్టుతో ప్రయాణము చేయు ప్రయాణీకుని భారత రైల్వేల చట్టము 1890 సెక్షను 113 ప్రకారము నక్రమమైనటిక్కెట్టు లేని ప్రయాణీకునిగ జమచేసి చార్జీలు మరియు అదనపు చార్జీలు వసూలు చేయబడును లేక నుమారు ఒకసారి వరకు కారాగారవాసశిక్ష విధించబడును.

మద్రాసు-3 20-6-64 | చీఫ్ కమర్షియల్ మానేజరింటెండెంటు

మార్కెట్ ధరలు

హైదరాబాదు

హైదరాబాద్, జూన్ 23 : శ్రీ కొత్తూరు సీతయ్యగుప్త, ఉస్మాన్‌గంజ్ హైదరాబాదు.

11. తెల్ల జొన్నలు	62/63
12. చిన్న జొన్నలు	52/54
13. పచ్చ జొన్నలు	52/53
14. వరుపు	140/153
15. కందులు	88/91
16. ఎర్రకందులు	80/88
17. పెసలు	80/86
18. మినుములు	65/67
19. లంకెలు	
20. శనగలు	69/70
21. ఉలవలు	43/44
22. బీర్లము	75/95
23. మిర్చి	160/205
24. చింతపండు	80/105
25. ఉలి గడ్డ	19/24.50
26. గోధుమలు	90/96
27. ఎర్రగోధుమలు	
28. మక్క గోధుమలు	82/83
29. కుసుమలు	65/66.50
30. నువ్వులు	140/150
31. ఇలాతివలుకు చిన్నవి	96/105
32. ఇలాతి పప్పు పెద్దది	130/135
33. ఆముదాలు	73/74
34. పత్తి గింజలు	38/45
35. నూనె	23.50
36. పెద్ద కందిపప్పు	122/125
37. చిన్న కందిపప్పు	115/118
38. పెసరపప్పు	90/92
39. శనగపప్పు	115/118
40. పీస శనగపప్పు	79/84
41. మినప్పప్పు	96.00
42. లంక పప్పు	
43. ధనియాలు	182/190
44. ఇలాతికాయ.	

వెండి మార్కెట్

హైదరాబాద్, జూన్ 23 : నమ్మదారాధువులుగారి చంద్రయ్య వెండి బంగారం వర్తకులు, సిద్ధియాంబర్ బజార్, హైదరాబాదు, ఫోన్ నంబరు 42080.

1. వెండి 1 కిలోగ్రాము రు. 244—00
2. వెండి 10 గ్రాములు రు. 2—50

మద్రాస్ మార్కెట్

వెండి ధరలు

మద్రాసు, జూన్ 23 :

వెండి కిలోగ్రాం	రు. 254.00
వెండి చిల్లరధర (10 గ్రాములు)	రు. 2.57

వేరుశనగ మూట

మద్రాసు: గిడ్డంగివద్ద చిల్లరగా

(100 కిలోగ్రాములు) రెక్కి	రు. 230.00
వేరుశెనగ పిండి (72 కిలోగ్రాముల బస్తా)	రు. 33.75
ఆముదం (100 కిలో గ్రాం) తిరువత్తూరు	రు. 149.00
వేరుశనగకాయలు 80 కిలోగ్రాం బోల్డు నుపీరియర్ కోడై పట్టాటి	రు. 97.00
కొబ్బరినూనె (16.5 కిలోగ్రాం) క్విలన్ యుఎ. యస్.	రు. 49.00
అలోన్	రు. 48.00
రాజా	రు. 48.00

న్యూయార్క్ ప్రత్తిమార్కెట్

న్యూయార్క్సు, జూన్ 22 : అక్టోబరు నాయిదా ధరలు నేడు ఇలా వున్నవి:

పారంభం ధర	31 20
ముగింపు ధర	31 15

కేంద్ర ఉక్కు, గనులమంత్రి డాక్టరు శ్రీ నీలం సంజీవరెడ్డి కర్నూలుకు వచ్చిన సందర్భంలో పురపాలక సంఘం అధ్యక్షుడు, పట్టణ కాంగ్రెసు అధ్యక్షుడు శ్రీ పాలాది రామయ్య స్వాగతమిస్తున్న సందర్భంలో తీసిన చిత్రం.

క్రీడారంగం

వింబుల్డన్ సింగిల్స్ పోటీలు:

మిశ్రా, ముఖర్జీల గెలుపు: లాల్, రాల్‌స్టన్‌ల ఓటమి

లండన్, జూన్ 22: వింబుల్డన్ లాన్ టెన్నిస్ ఛాంపియన్‌షిప్ పోటీలలో హైదరాబాద్ ఆటగాడు శ్రీ ఎస్. పి. మిశ్రా, భారత యువఆటగాడు శ్రీ జయదీప్‌ముఖర్జీ మొదటి రౌండ్ పోటీలలో నెగ్గి రెండవరౌండ్‌లో ప్రవేశించగా మరొక భారత ఆటగాడు ప్రేమ్‌జిత్‌లాల్, అమెరికా మేటి ఆటగాళ్ళలో ద్వితీయుడైన డి. రాల్‌స్టన్ ఓడిపోయారు.

శ్రీ ప్రేమ్‌జిత్ లాల్‌ను, స్పెయిన్ మేటి ఆటగాడు సంటానాపై జరిగిన మ్యాచీలో తీక్ష్ణ పోటీకా కర్షణ పొందింది. 100 నిముషాలపాటు సాగితే ఈ మ్యాచీలో సంటానా 6-2, 2-6, 6-3, 7-5 మ్యాచీలో గెలుపొందారు.

(బ్రిటిష్ డేవిస్‌కప్ టీమ్ మాజీ సభ్యుడు, మేటి టెన్నిస్ పోటీలనుంచి విరమించే ఆలోచనలు చేస్తున్న వ్యక్తి అయిన శ్రీ ఏ. జె. పికార్డ్ (29) రాల్‌స్టన్ (బదర సీడెడ్ ఆటగాడు-అమెరికన్)ను ఓడించడం నేటి మ్యాచీ అన్నింటిలో ఆత్యాశ్చర్యం కలిగించింది.

ఎడమచేతితో ఆడే బ్రిటిష్ డేవిడ్ కప్ ఆటగాడు అర్. హ్యూస్‌ను ముఖర్జీ ఓడించడం (4-6, 6-2, 6-3, 3-6, 6-4) కూడా ప్రేక్షకులకు విస్మయం కలిగించింది.

హైదరాబాద్ ఆటగాడు ఎస్. పి. మిశ్రా తొలిసారి వింబుల్డన్ పోటీలలో పాల్గొంటూ అమెరికా ఆటగాడు ఇ. పిసిని 6-2, 6-4, 6-4 మ్యాచీలతో ఓడించారు.

మిగిలిన మ్యాచీలలో ముఖ్యమైన వాటి ఫలితాలిచ్చి:

(మొదట పేర్కొన్నవారు గెలుపొందినట్లు):

పి. ఆర్. మోరెస్ (సర్వుత ఛాంపియన్, అమెరికన్ వయసు 23 సంవత్సరాలు): టి. ఫ్రాన్ (జర్మనీ-ఫ్రెంచి) 6-2, 6-1, 6-3.

హెల్టిస్ (ఆస్ట్రేలియా): లోబో (ఇటలీ) 6-1, 6-2, 6-0.

స్కాట్ (ఆస్ట్రేలియా): న్యూకాంబే 8-6, 7-5, 6-3.

వ టాంబిలీ (ఇటలీ): జాన్ (ఆస్ట్రేలియా) 6-3, 4-6, 9-7, 7-5.

ఎమర్సన్ (ఆస్ట్రేలియా): డెర్ (అమెరికా) 6-3, 6-1, 6-0.

లెజాన్ (రష్యా): ఫాక్స్ 6-3, 6-2, 6-2.

ఎడిట్ సెంచరీ: ఇంగ్లండు ఆధిక్యత

లార్డ్స్, జూన్ 23:—

ఆస్ట్రేలియా—ఇంగ్లండు రెండవటెస్ట్ క్రికెట్‌పోటీలో వాల్సన్‌రోజు ఆట ముగిసే సరికి స్కోరు ఇలా వుంది :

ఆస్ట్రేలియా: మొదటి ఇన్నింగ్స్—176.
ఇంగ్లండు : మొదటి ఇన్నింగ్స్—246.
[ఎడిట్—120, పార్సీ—35; కాలిగ్ నాలుగు, మెక్కెన్జీ, హాక్ వికెట్లూ తీసి నట్టు వివరించారు.]

ఆకాశవాణి

[తెలుగులో వార్తలు : ఉ॥ 7; మ॥ 1.50; సా॥ 7; ఆంగ్లంలో వార్తలు: ఉ॥ 8; మ॥ 1-30; సా॥ 6; రా॥ 9.]

గురువారం, జూన్ 25

హైదరాబాద్ - ఎ

(405.4 మీటర్లు)

ఉ. 6-30 సుప్రభాతం 6-45 భక్తి సంబరి 6-55 మాక్షిముక్తావళి 7-15 సంగీతం 7-30 లలిత సంగీతం 7-45 సంగీతశిక్షణ 8-15 విజయవాడ వలె 9-00 వాతావరణ సూచన.

మ. 12-30 కార్మికుల కార్యక్రమము 1-00 స్త్రీలకు (ఉర్దూ) 1-30 లలిత సంగీతం 1-40 హిం. వా. 2-00 బి వలె 2-10 ఉ. వా. 2-20 బి వలె.

సా. 6-00 స్థానిక ప్రకటనలు 6-05 ప్రాం. వా. 6-15 ప్రముఖులతాలం 6-20 ఉర్దూలో కార్యక్రమం 7-15 నారాటి శ్రోతలకు 7-30 బి వలె 7-45 రాగం, తానం, పల్లవి 8-30 ఢిల్లీ నుంచి రిలే 8-40 సరాసు సంగీతం 8-45 ఫయాజ్ ఖాన్ 8-55 ఆం. ప్రవచనం 9-15 ఉ. వా. 9-30 ఢిల్లీనుంచి రిలే 10-00 సం. జ. జోగ్ : పయోనీర్ 10-35 వాతావరణ సూచన, ప్రసారసమాప్తి, జనగణమన.

హైదరాబాద్ (బి)

కడప

(265.5 మీటర్లు)

విశాఖపట్నం

(322.6 మీటర్లు)

సా. 6-00 నుండి రా. 9-30 వరకు

(89.42 మీటర్లు)

ఉ॥ 6-30 ఎ వలె 7-45 ప్రసార సమాప్తి.

(49.02 మీటర్లు)

8-00 ఎ వలె.

(42.02 మీటర్లు)

మ॥ 12-30 ఎ వలె 1-00 టి. ఎల్. ప్రసారాలు 1-30 ఎ వలె 2-00 వాతావరణ సూచన.

(60.12 మీటర్లు)

సా॥ 6-00 ఎ వలె 6-20 గ్రామస్థుల కార్యక్రమం 7-15 గ్రామస్థుల కార్యక్రమం 7-30 రాష్ట్ర వికాసవేదిక 7-45 ఎ వలె 8-45 ఈ మానవుపాట: పి. శ్రీనాథ్ 8-50 విరామ సంగీతం 8-55 ఎ వలె 9-15 ఆం. ప్రవచనం 9-25 విరామ సంగీతం 9-30 ఎ వలె 10-35 వాతావరణ సూచన, ప్రసారసమాప్తి, జనగణమన.

విజయవాడ

(357.1 మీటర్లు)

ఉ 6—30 శుభోదయం 6—54 భక్తి రంజని: 6—55 మాక్షిముక్తావళి 7—15 ప్రసారశిక్షణ 7-20 చతురంగము 7-30 సర్వజ్ఞుల వెంకటరావు 8-15 ప్రాంజలి 8-30 క్లారినెట్.

మ॥ 12-30 కార్మికుల కార్యక్రమము 1-00 సర్వజ్ఞుల వెంకటరావు 1-30 ఫిల్మ్ సంగీతం 1-40 హిం. వా. 2-00 వాతావరణ సూచన.

సా. 6—00 స్థానిక ప్రకటనలు 6-05 ప్రాం. వా. 6-15 ప్రముఖులతాలం 6-20 గ్రామస్థుల కార్యక్రమము 7-15 గ్రామస్థుల కార్యక్రమము 7-30 రాష్ట్ర వికాసవేదిక 7-45 రాగం, తానం, పల్లవి 8-30 ఢిల్లీ నుంచి రిలే 8-40 గానసుధ 8-55 ఆం. ప్రవచనం 9-15 ఆం. కార్యక్రమం 9-25 లలిత సంగీతం 9-30 ఢిల్లీ నుండి రిలే 10-00 సంగీత రూపకములనుండి 10-35 వాతావరణ సూచన, ప్రసారసమాప్తి, జనగణమన.

మద్రాస్ (ఎ)

(416.7 మీటర్లు)

ఉ॥ 6-45 మంగళగానం 6-50 నేటి కార్యక్రమ వివరణ 6-55 అరుల్‌వాక్కు 7-00 తుదిస్వాదలగల్ 7-15 ఆ. వా. 7-30 జి. రామయ్య: పయోలిన్ 8-00 మధురగీతం.

మ॥ 1-00 మహిళామండలి 1-30 గానమండలి 1-40 హిం. వా. 1-50 వాతావరణ సూచన, 2-00 ఆ. వా.

సా॥ 5-30 టి కె. రామస్వామి 6-00 విరామ సంగీతం 6-05 ప్రాంతీయ శ్రోతలకల్ 6-15 శ్రోతల కురిప్పగల్ 6-20 (గ్రామస్థులకు తమిళం) 7-00 శ్రోతల నిర్ణయం 7-15 ఆ. వా. 7-30 ప్రవచనం (తమిళం) 7-40 పాడికాగుబోం 7-50 నాటిక (తమిళం) 8-05 గీత మంజరి 8-30 రేడియో వార్తావాణి 8-40 వాద్యసంగీతం 8-45 అగ్నిమువ కార్యక్రమం 9-00 ఏ. భాగ 9-30 సంగీతామృతం 10-30 వాతావరణ సూచన, ప్రసారసమాప్తి, జనగణమన.

మద్రాస్ (బి)

(211.3, 60.98 మీ.)

ఉ॥ 6 45 ఎ వలె 7-15 సంగీత మంజరి 7-30 ఎ వలె.

(211.3, 41.90 మీటర్లు)

మ॥ 12 00 కార్మికుల కార్యక్రమము 12-30 ప్రసారసమాప్తి 1-00 టి. వి. రత్నం 1-40 గీతమంజరి.

(211.3, 60.98 మీటర్లు)

సా॥ 5-30 పాశ్చాత్య సంగీతం 6-05 ఎ వలె 6-20 వాతావరణ సూచన 6-30 కార్యక్రమ వివరణ (తమిళం) 6 35 జి. రామయ్య: వయోలిన్ 7-15 వీణ, క్లారినెట్ 7-30 ఏ. భాగ 7-45 రాగం, తానం, పల్లవి 8-30 శ్రోతలకోసమని 8-55 ఆం. కార్యక్రమం 9-15 ఆంగ్ల ప్రవచనం 9-30 ఢిల్లీ నుంచి రిలే 10-00 ఎ వలె 10-35 ప్రసారసమాప్తి, జనగణమన.

మద్రాసు వార్తలు

బర్మా కాందిశీకులకు మద్రాసులో ఏర్పాట్లు

మద్రాస్, జూన్ 22 : బర్మా నుండి వచ్చే కాందిశీకులకు సౌకర్యాలు చూచే నిమిత్తము శ్రీ యు. సుయాంగిబాబో అధ్యక్షతన పది మంది సభ్యులతో ఒక అనధికార సంఘం ఏర్పడింది. రాష్ట్రంలో 100 మంది నుండి కాందిశీకులు రావచ్చని అనుకుంటున్నారు.

సింహళ భారతీయుల సమస్యలు

మద్రాస్, జూన్ 22 : సింహళ భారతీయుల సమస్యలను చర్చించే నిమిత్తము భారత సింహళ ప్రధాన మంత్రులు కలుసుకో వచ్చని మీరితి వ్యవహారాల సహాయ మంత్రి శ్రీమతి లక్ష్మీయమ్. నాయర్ చెప్పారు.

కైరాన్ రాజకీయాల నుండి తప్పుకోవాలి

మద్రాస్, జూన్ 22 : "నిదేశక స్వప్నముగా ఉంది. అందులో మనిషుపాసి మూరేదు కాదు చేసింది ఏమీ లేదు. రాజకీయాలనుండి సన్యసించడము నువరమ శ్రీ కైరాన్‌కు మార్గాంతరము ఏమీ లేదు" అని దాను కమిషనర్‌ని విసేదికొన్న అభిప్రాయ మడుగగా శ్రీ సి. రాజగోపాలాచారి చెప్పారు.

ముఖ్యమంత్రుల సమావేశానికి మద్రాస్ ప్రతినిధులు

మద్రాస్, జూన్ 22 : పరిశ్రమల మంత్రి శ్రీ ఆర్. వెంకట్రామన్, ఆహార మంత్రి శ్రీ యస్. ఎస్. ఎస్. మద్రాడియార్ సివిల్ సప్లయిస్ కమీషనర్ శ్రీ ఎస్.ఆర్. కైరాన్ ఆహార కార్యదర్శి ఎస్. విశ్వనాథన్ మద్రాస్ తరఫున ముఖ్యమంత్రుల సమావేశములో పాల్గొంటారు.

పంచాయతీ యూనియన్‌ల సమావేశం వాయిదా

మద్రాస్, జూన్ 22 : జూన్ 30వ ముఖ్యమంత్రి ప్రారంభించవలసిన పంచాయతీ యూనియనుల సమావేశము వాయిదా పడినట్లు పంచాయతీ యూనియన్ల అధ్యక్షుడు శ్రీ కె. దాదారావు తెలియజేస్తున్నారు.

వైద్య కళాశాలలకు అభ్యర్థుల ఎన్నిక

మద్రాస్, జూన్ 22 : వైద్య కళాశాలలు అభ్యర్థులను ఎన్నిక చేయుటకు నియమించబడిన సంఘం అభ్యర్థులను ఇంటర్వ్యూ చేయడం ప్రారంభించింది. నేడు నేలూరు, అభ్యర్థులను ఇంటర్వ్యూ చేశారు. మద్రాస్ కోయంబత్తూరు, లక్ష్మీబాయ్, ఉత్తర ఆర్కాట్ నుండి అభ్యర్థుల ఇంటర్వ్యూ గత వారమే పూర్తి అయింది. ఎన్నికైన అభ్యర్థుల జాబితా వారి కొద్దిపని శాఖలో కలుపబడ్డారు.

బొగ్గు వాగనులకు అగ్ని ప్రమాదం

మద్రాస్, జూన్ 22 : కొరుక్కుపేట స్టేషన్‌లో నేటి మధ్యాహ్నం రెండు బొగ్గు వాగనులకు అగ్ని ప్రమాదము సంభవించింది. వార్త అందగానే అగ్నిమాపక యంత్రాలు వెళ్లి మంటలను ఆర్పివేశాయి.

చిత్తూరు జిల్లా గ్రామంలో ఇద్దరిహత్య

హైదరాబాద్, జూన్ 22 : చిత్తూరు జిల్లా కుప్పం పోలీసు స్టేషన్ అధికార ప్రాంతములోని ఒక గ్రామంలో గత శనివారము సాయంత్రం అయిదుగురుచేరి ఇద్దరిని సమూహ్యము చేసినట్లు నేడు ఇక్కడ అందిన వర్తమానము ద్వారా తెలిసింది. దీర్ఘకాలముగా ఉంటున్న శత్రుత్వమే ఇందుకు కారణముగా భావించబడుతున్నది. నేరము చేసిన తరువాత హంతకులు పరారీ అయ్యారు. పోలీసు దర్యాప్తు జరుగుతోంది.

బెల్ గ్రేడ్‌కు సంజీవయ్య రాక

బెల్గ్రేడ్, జూన్ 22 : యుగోస్లావ్ ప్రభుత్వ ఆహ్వానంపై మూడురోజుల పర్యటనార్థం భారత కార్మిక, ఉద్యోగశాఖల మంత్రి శ్రీ డి. సంజీవయ్య విమానంలో నేడిక్కడకు వచ్చారు.

శ్రీ సంజీవయ్య యుగోస్లావియాలోని ఉద్యోగ, కార్మిక విషయాలు, సాంఘికభద్రత మున్నగు విషయాలపై యుగోస్లావ్ ఉన్నతాధికారులతో చర్చిస్తారు.

యుగోస్లావియాలో ఉన్న సమయంలో ఆయన కోటియూ రాజధానియైన జాగ్రెబ్‌కు కూడా వెళ్లనున్నారు.

తిరుమల తిరుపతి దేవస్థానములు, తిరుపతి

టెండరు నోటీసు

సన్ 1374 వసలికి (అనగా 1-7-64 నుండి 30-6-1965వరకు గలకాలమునకు) టి. టి. డి ప్రెస్సును కావలసిన ప్రింటింగు పేపర్లతోపాటు టి. టి. డి దేవస్థానమునకు అవసరమైన స్టేషనరీ సామగ్రి వస్త్రయికి సీలు వేసిన టెండర్లను దూప్తి కేటులో 6-7-64 తేదీ మ॥ 3 గంటలకు లేక అంతకుముందు గనే, యీ క్రింది సంతకముదారు ఆఫీసువారు చేరునట్లు పంప కోరబడుచున్నది.

టెండరు ఫారములు మరియు షరతులు కావలసినవారు ఎగ్జిక్యూటివ్ ఆఫీసరు, టి.టి. దేవస్థానములు, తిరుపతివారికి, వారి ఖరీదు క్రింద రు. 2/-ఎం. ఓ. ద్వారా లేక క్రెడిట్ పోస్టల్ ఆర్డర్లద్వారా చెల్లించినచో పంపబడును.

టి. టి. డి. ఆఫీసు, తిరుపతి 16-6-64 | బి. నరసింగరావు, ఎగ్జిక్యూటివ్ ఆఫీసరు

పి. వి. శేషారెడ్డి, మహిమలూరు పంచాయితీ అధ్యక్షుడు, ఆత్మకూరు.

ఒట్టిమూరి రామిరెడ్డి రాజవోలు పంచాయితీ అధ్యక్షుడు, ఆత్మకూరు.

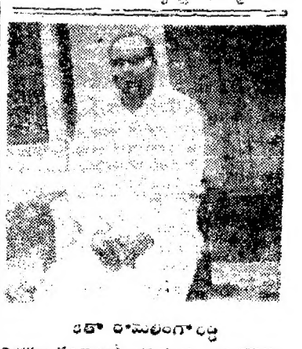

బత్తా రామలింగారెడ్డి మినగల్లు పంచాయితీ అధ్యక్షుడు, ఆత్మకూరు.

"కార్నాలు సుజనక్లబ్బు అధ్వర్యాన జరిగిన క్యారమ్సు పోటీలో గెలుపొందిన వ దర్బంలో తీసిన చిత్రం: ఎడమనుండి కుడికి (శీయుతులు టి. మహాదేవరావు (మున్సిపల్ కౌన్సిలరు) ఎస్. సి. అమ్మయ్య (శివానాక్లబ్ అధ్యక్షుడు; మున్సిపల్ కౌన్సిలరు) పాలాది రామయ్య (మున్సిపల్ ఛైర్మన్) కె. తుక్కోజీరావు; కె. విఠల్‌రావు (మున్సిపల్ కౌన్సిలరు.)

పంజాబ్ శాసన సభ్యులతో స్వరణ్ సింగ్ చర్చ ఏర్పాటు

కైరాన్ కుటుంబీకుల అక్రమఆస్తి జప్తుకు పరాపురి అభ్యర్థన. శాస్త్రి, కామరాజ్‌ల కృషి ప్రశంస

న్యూఢిల్లీ, జూన్ 23: పంజాబ్ లెజిస్లేచరీ కాంగ్రెస్ పార్టీ నాయకుడుగా అధికులకు అంగీకారయోగ్యుడైన వ్యక్తి యెవ్వరో తెలుసుకొనే నందర్భంలో పార్టీ సభ్యులతో సంభాషణలు జరిపే నిమిత్తం కాంగ్రెస్ అధ్యక్షవర్గం చండీఘడ్‌కు శ్రీ స్వరణ్ సింగ్‌ను పంపుతున్నట్లు అఖిలభారత కాంగ్రెస్ అధ్యక్షుడు కామరాజ్ నేటరాత్రి యిక్కడ తెలియజేశారు.

శ్రీ స్వరణ్ సింగ్ ఈ రాత్రికాని రేపు ఉదయంకాని పంజాబ్ రాజధానికి బయలుదేరి వెడతారు.

ఈ రోజే ప్రధాని శ్రీ లాల్ బహదూర్‌శాస్త్రితో అరగంటసేపు సంభాషించిన మీదట శ్రీ కామరాజ్ విలేకరులతో మాట్లాడుతూ నాయకత్వానికి పోటీకి సంబంధించి వదంతులకు కేంద్ర శాస్త్రీయ మంత్రి రంగాలో లేరు వివరించారు.

కామరాజ్, శాస్త్రి న శాసనసభ సమయంలో స్వరణ్ సింగ్, కృష్ణమాచారి అక్కడనే వున్నారు.

శ్రీ స్వరణ్ సింగ్ మంగళవారం సాయంకాలం కే ఢిల్లీకి తిరిగివచ్చి స్వీయాభిప్రాయాలను కాంగ్రెస్ అధిష్ఠానవర్గానికి తెలియజేస్తారనికూడా శ్రీ కామరాజ్ అన్నారు.

రేపటికి సరిగా కాంగ్రెస్ కార్యవర్గం ముగిసిపోతే జూన్ 24, 25 26 తేదీలలో యిచ్చటజరిగే ముఖ్యమంత్రులసభకు పోజరైన మీదట చండీఘడ్ వెళ్ళి కృషి కొనసాగిస్తారన్నారు.

అధికులకు అంగీకారయోగ్యుడైన నాయకుడెవరో నిర్ణయం కాగానే పంజాబ్ శాసనసభ్యులు పార్టీ సమావేశమై నాయకుడిని ఎన్నుకోవడానికి కాంగ్రెస్ అధిష్ఠానవర్గం ఒకేదే నిర్ణయిస్తుందని దివ్యారు.

వేడు శ్రీ ఎస్. కె. పాటిల్, శ్రీ వి. కె. కృష్ణమీనన్, భక్త దర్శన్ శర్మ (పంజాబ్ ఎదేశ్ కాంగ్రెస్ సంఘం అధ్యక్షుడు) కాంగ్రెస్ అధ్యక్షుని కలుసుకొన్నారు. అంతకు శ్రీ శర్మ సి. టి. బి. పరిస్థితితో ముగుస్తూ కాంగ్రెస్ అధిష్ఠాన వర్గం చెప్పుగల నిర్ణయాన్ని రాష్ట్ర కాంగ్రెస్ శాసనసభ్యులు తమ సుదిలిలం చేశారన్నారు.

పంజాబ్ కాంగ్రెస్ లెజిస్లేచర్‌పార్టీ సభ్యులు కొందరుకూడా శ్రీ లాల్‌బహదూర్ శాస్త్రిని కలుసుకొన్నారు.

సర్దార్ స్వరణ్ సింగ్

అన్ని పదవులనుంచి రాజీనామా

శాసనసభ్యుల అభ్యర్థన

న్యూఢిల్లీ, జూన్ 22: పంజాబ్ లెజిస్లేచర్ కాంగ్రెస్ సభ్యులు దాదాపు 60 మంది శ్రీ బ్రిజ్‌భూషణ్ అధ్యక్షతను నేడిక్కడ సమావేశమై శ్రీ కైరాన్‌పై శీఘ్రమే తగు చర్య తీసుకోవడానికి భారత ప్రధానిని వేయాలంగమని తీర్మాన మిచ్చారు.

శ్రీ కైరాన్, వారి కమిషన్ ఇంజనీరుకు గురి అయిన ఇరువురు తామెని కైరాన్ ఇతరం పదవులనుంచి ఒకటికి వెంటనే రాజీనామా యివ్వాలని వారు కోరారు.

కాంగ్రెస్ అధిష్ఠానవర్గంలో తాము సంపూర్ణంగా సహకరిస్తామని అభయమిచ్చారుకూడ.

పంజాబ్ విధానసభ ప్రతిపక్షనాయకుడు శ్రీ గురునాన్ సింగ్ చండీఘడ్‌లో ఒక ప్రకటనచేస్తూ కాంగ్రెస్ లెజిస్లేచర్‌పార్టీ వారుకుడుగా ఎవరు ఎన్నుకోబడినప్పటికీ దాస్ కమిషన్ నివేదిక వ్యాఖ్యానను పాటించక తప్పదన్నారు.

అధ్యక్షపాలన

కమ్యూనిస్టేతర ప్రతిపక్ష యునైటెడ్ ఫ్రంట్ నాయకులు శ్రీ దేవీలాల్, ఆచార్య సింగ్ మరి మగ్గురు జలంధర్‌లో ఒక ప్రకటనచేస్తూ రాష్ట్రంలో అధ్యక్షపాలన పెగ చాలన్నారు. ఇందుకు కేంద్రం ఒకవేళ అంగీకరించకపోతే అఖిలపక్ష ప్రభుత్వాన్ని ఏర్పాటు చేయవలెనన్నారు.

దాస్‌కమిషన్ తన నివేదికపై న్యాయస్థానంలో విచారణ జరిపారన్నారు.

రాష్ట్ర కమ్యూనిస్టుపార్టీ వ్యతిరేకత

భారత కమ్యూనిస్టుపార్టీ పంజాబ్ రాష్ట్ర సమితి రాష్ట్రంలో అధ్యక్షపాలనను ప్రవేశపెట్టాలనే ప్రతిపాదనను వ్యతిరేకించింది. దాస్ కమిషన్ తన నివేదికలో సంయుక్త శాసన సభ్యుల రాజీనామా యివ్వాలని కోరి వారిని, అధికారులను న్యాయస్థానంలో విచారించాలన్నారు.

దర్బారా, రణబీర్‌ల ప్రమాణస్వీకారం

నేడు చండీఘడ్‌లో శ్రీ ప్రతాప్‌సింగ్, శ్రీ రణబీర్‌సింగ్, మంత్రులుగా అధికారప్రమాణ స్వీకారం చేశారు. పంజాబ్ గవర్నర్ డాక్టర్ కమ్మల్ శ్రీ హీరాలాల్ వారిచే ప్రమాణం చేయించారు. వీరుభయులూ పంజాబ్ మంత్రివర్గంలో కూడా వున్నారు.

ఆస్తుల జప్తు

అమృత్‌సర్, జూన్ 23: పంజాబ్ శాసనసభ్యుడు నాయక్ డాక్టర్ బలదేవ్ ఇంజనీర్, రాష్ట్రపతి డాక్టర్ రాధాకృష్ణన్, ప్రధాని శ్రీ లాల్‌బహదూర్‌శాస్త్రి దేశీయాంగమంత్రి శ్రీ నందాను పిడుగా పడిన అభియోగములో శ్రీ ప్రతాప్‌సింగ్ కైరాన్ కుమారుల, బంధువుల అక్రమంగా సంపాదించిన ఆస్తులను జప్తుచేయవలసి దని కోరారు.

అకాలీ నాయకులు తారాసింగ్ ఫతేసింగ్‌లు కైరాన్‌పైన, ఆయన కుటుంబ సభ్యులపైన ఎటువంటి న్యాయశాస్త్రపరిత్యాగ చర్యలు తీసుకోవలదా రు.

దాస్ కమిషన్ నివేదికను ప్రచురించడంలో శ్రీ శాస్త్రి, శ్రీ కామరాజ్ చూపిన పొరపాట్లని శ్రీ అర్జున్‌సింగ్ బుధిరాజు మెచ్చుకున్నారు.

దాస్ కమిషన్ నివేదికి ప్రచురణ

ప్రజాస్వామ్యానికి గెలుపుకని వ్యాఖ్య

న్యూఢిల్లీ, జూన్ 22: దాస్ కమిషన్ నివేదిక ప్రచురణలో గల చర్యను తీసుకొనడం ప్రజాస్వామ్యానికి గెలుపుకని కాంగ్రెస్ అధిష్ఠానవర్గం చెప్పుగల నిర్ణయాన్ని రాష్ట్ర కాంగ్రెస్ జేసుతూ బలపరచగలదని శ్రీ కామరాజ్‌కు తాము సుదిలిలం చేశామన్నారు.

పంజాబ్ కాంగ్రెస్ లెజిస్లేచర్‌పార్టీ సభ్యులు కొందరుకూడా శ్రీ లాల్‌బహదూర్ శాస్త్రిని కలుసుకొన్నారు.

అన్ని పదవులనుంచి రాజీనామా

శాసనసభ్యుల అభ్యర్థన

న్యూఢిల్లీ, జూన్ 22: పంజాబ్ లెజిస్లేచర్ కాంగ్రెస్ సభ్యులు దాదాపు 60 మంది శ్రీ బ్రిజ్‌భూషణ్ అధ్యక్షతను నేడిక్కడ సమావేశమై శ్రీ కైరాన్‌పై శీఘ్రమే తగు చర్య తీసుకోవడానికి భారత ప్రధానిని వేయాలంగమని తీర్మాన మిచ్చారు.

శ్రీ కైరాన్, వారి కమిషన్ ఇంజనీరుకు గురి అయిన ఇరువురు తామెని కైరాన్ ఇతరం పదవులనుంచి ఒకటికి వెంటనే రాజీనామా యివ్వాలని వారు కోరారు.

కాంగ్రెస్ అధిష్ఠానవర్గంలో తాము సంపూర్ణంగా సహకరిస్తామని అభయమిచ్చారుకూడ.

పంజాబ్ విధానసభ ప్రతిపక్షనాయకుడు శ్రీ గురునాన్ సింగ్ చండీఘడ్‌లో ఒక ప్రకటనచేస్తూ కాంగ్రెస్ లెజిస్లేచర్‌పార్టీ వారుకుడుగా ఎవరు ఎన్నుకోబడినప్పటికీ దాస్ కమిషన్ నివేదిక వ్యాఖ్యానను పాటించక తప్పదన్నారు.

అధ్యక్షపాలన

కమ్యూనిస్టేతర ప్రతిపక్ష యునైటెడ్ ఫ్రంట్ నాయకులు శ్రీ దేవీలాల్, ఆచార్య సింగ్ మరి మగ్గురు జలంధర్‌లో ఒక ప్రకటనచేస్తూ రాష్ట్రంలో అధ్యక్షపాలన పెగ చాలన్నారు. ఇందుకు కేంద్రం ఒకవేళ అంగీకరించకపోతే అఖిలపక్ష ప్రభుత్వాన్ని ఏర్పాటు చేయవలెనన్నారు.

దాస్‌కమిషన్ తన నివేదికపై న్యాయస్థానంలో విచారణ జరిపారన్నారు.

రాష్ట్ర కమ్యూనిస్టుపార్టీ వ్యతిరేకత

భారత కమ్యూనిస్టుపార్టీ పంజాబ్ రాష్ట్ర సమితి రాష్ట్రంలో అధ్యక్షపాలనను ప్రవేశపెట్టాలనే ప్రతిపాదనను వ్యతిరేకించింది. దాస్ కమిషన్ తన నివేదికలో సంయుక్త శాసనసభ్యుల రాజీనామా యివ్వాలని కోరి వారిని, అధికారులను న్యాయస్థానంలో విచారించాలన్నారు.

దర్బారా, రణబీర్‌ల ప్రమాణస్వీకారం

నేడు చండీఘడ్‌లో శ్రీ ప్రతాప్‌సింగ్, శ్రీ రణబీర్‌సింగ్, మంత్రులుగా అధికారప్రమాణ స్వీకారం చేశారు. పంజాబ్ గవర్నర్ డాక్టర్ కమ్మల్ శ్రీ హీరాలాల్ వారిచే ప్రమాణం చేయించారు. వీరుభయులూ పంజాబ్ మంత్రివర్గంలో కూడా వున్నారు.

ఆస్తుల జప్తు

అమృత్‌సర్, జూన్ 23: పంజాబ్ శాసనసభ్యుడు నాయక్ డాక్టర్ బలదేవ్ ఇంజనీర్, రాష్ట్రపతి డాక్టర్ రాధాకృష్ణన్,

కాందిశీకుల అంగీకారం

తిరిగి తమపనికి వెళ్లడానికి

విజయవాడ, జూన్ 22: పశ్చిమ బెంగాల్‌కు వెళ్లిపోతామని బెదిరిస్తూ, గత వారాలు రోజులుగా మాచెర్ల రైల్వేస్టేషన్ ప్లాట్‌ఫారంపై తిష్ఠవేసుకొనివున్న తూర్పు పాకిస్థాన్ కాందిశీకుల తమ పనులకు తిరిగి వెళ్లడానికి తుదకు అంగీకరించారు.

176 కుటుంబాలకు చెందిన ఈ 730 మంది కాందిశీకులను నాగార్జునసాగర్ డాంకాల్వ ఎడమవైపు గట్టున మూసి అక్వీడక్టు ప్రాంతానికి గత శనివారం మోటారు లుక్కులలో తీసుకపోవడమైనది.

ఈ కాందిశీకులు నాల్గుజిల్లాలలోకగల్పాలు జిల్లాలో శ్రీశైలం ప్రాంతం సమీపంలోను, గుంటూరు, నల్గొండ జిల్లాలలో నాగార్జునసాగర్ ప్రాంతంలోను, అదిలాబాద్ జిల్లాలోను స్థిరపడిపోయేట్లు నూడాలని ప్రభుత్వము తలపెట్టినదని తెలుస్తున్నది.

బెల్లంపల్లిలో యీ వరకే కొన్ని కాందిశీకుటుంబాలవారు పని చేసు నారు. అటవీ ప్రాంతాన్ని సాగులోని తెచ్చేపని చేస్తున్నారు.

తొలివార్త

విజయవాడ, జూన్ 21: నాగార్జునసాగర్ వద్ద, ఆ చుట్టుపట్ల ప్రాంతాలలోనూ పని చేస్తున్న సుమారు 330 మంది తూర్పు పాకిస్థాన్ కాందిశీకులు కలకత్తాకు తిరిగి వెళ్లిపోవాలనే ఉద్దేశ్యంతో గురువారం సాయంత్రం మాచర్ల రైల్వేస్టేషనుకు చేరుకున్నారు. ఆంధ్రప్రదేశ్ ప్రభుత్వం వీరికి కాలువల త్రవ్వకంలోనూ, దళ్ళగనులలోనూ పనులు కల్పించటమేకాక లోక్కు రూపంలో కూడా కొంత సహాయం చేసింది. ఏమనగా: చేపటవలసిన పొలాలలో వసతిసరుపాయాలు స్థానం కల్పించింది.

ఈ కాందిశీకులలో అధికుల ఖాతాలు వ్యవసాయదారులుగా స్థిరపడాలని కోరుతున్నారనీ, తమ సమయంగా వ్యవసాయదారులు అయి ఉండటంవలన తమకు సారవంతమైన మాగాణి భూములు ఇప్పించవలసి దని ప్రభుత్వాన్ని అర్థించారనీ తెలస్తోంది. తమకు కల్పించబడిన పనుల వారికి సంతృప్తి ఇవ్వలేక పోయాయనీ, వేరొక తీవ్రతకు వారు లుట్టుకోలేక పోయారనీ, వారిపిల్లలకు పొదుగుల వసాయికూడా తెలియకుండింది.

ప్రస్తుతం విజయవాడలో మకాం చేస్తున్న తూర్పు విభాగం పోలీసు డిప్యూటీ ఇన్‌స్పెక్టర్ జనరల్ హనుమంతరావు గుంటూరు వారు. విజయవాడలో ప్రత్యేక విధులను నిర్వహిస్తున్న గుంటూరు పోలీసు సబ్‌ఇన్‌స్పెక్టరు ఇతనికి చెందిన రెండుబస్సులు, వెంటనే మాచర్ల వెళ్ళి, కాందిశీకులు రైలుబళ్ళపిడగని, రోడ్డుమార్గానగాని కలకత్తాకు వెళ్ళకుండా నిరోధించారు. మాచర్ల పట్టణంలో 144 సెక్షను అమలు చేయబడింది. కాందిశీకులు నిరోధించగా నవ్వుచెప్పి, తిరిగి వారుకు పంపేందుకు ఇప్పుడు ప్రయత్నం జరుగుతోంది.

రెండు, మూడు నెలలో, వ్యవసాయానికి భూములు ఇచే పక్షంలో తిరిగి పని లోనికి చేయడానికి కాందిశీకులు ఇష్టపడుతున్నారని వారిని నుంచి కొత్తగా అందిన వార్తలు తెల్పుతున్నాయి.

రాజుకు ఇతరులను గుర్తించే తెలివి

చండీఘడ్, జూన్ 23: ఆంధ్రప్రదేశ్ విద్యామంత్రి శ్రీ పి. వి. జి. రాజుకు తన కుటుంబంలోని వారిని గుర్తించ గల తెలివి వచ్చింది.

శ్రీ రాజు స్పృహలో ఉన్నారని, పరిసరాలలో ఆసక్తి చూపుతున్నారని, ఆరోగ్య పరిస్థితి సంతృప్తికరంగా అభివృద్ధి చూపుతున్నదని వైద్యులు ప్రకటించారు.

శ్రీ ప్రతాపసింగ్ కైరాన్ గత రాత్రి శ్రీ రాజును చూచి వచ్చారు.

విక్రమ్ జయంతి

పెద్ద నూనెటాంకరు

బొంబాయి, జూన్ 23: జపానులో జయంతి షిప్పింగ్ కంపెనీ వారి కోసం నిర్మించబడిన "విక్రమ్ జయంతి" అనే 54350 టన్నుల పెద్ద నూనె టాంకరు ఆ కంపెనీ యజమానులకు అందజేయబడినట్లు ఇక్కడికి చేరిన వార్తలను బట్టి తెలుస్తున్నది. దీనితో నవో ఈ కంపెనీ నౌకలు 21 అయినాయి.

అమెరికాలో మనూభాయ్‌షా

వాణిజ్య సమస్యలపై అధికారులతో మంతనాలు

వాషింగ్టన్, జూన్ 22: భారత వాణిజ్య మంత్రి శ్రీ మనుభాయ్‌షా నేడు అమెరికా అధికారులతో వాణిజ్య సమస్యలను బట్టి గూర్చి మంతనాలు మొదలు పెట్టారు. ఈ మంతనాలు రెండు రోజులపాటు సాగుతాయి.

శ్రీ షా ఇప్పటికి గత రాత్రి వచ్చారు. నేటి ఉదయం శ్రీ ఫిలిప్స్ టాల్‌బట్‌ను కలుసుకున్నారు. ఆ తర్వాత అమెరికా ఆర్థిక వ్యవహారాల అసిస్టెంటు కార్యదర్శి శ్రీ గ్రిఫిత్ జాన్‌సన్‌తో విందు ఆరగించారు.

ఇవ్వాళ శ్రీ జార్జి బాల్‌ను, వ్యవసాయ మంత్రి ఆర్విల్ ఫ్రీమాన్‌ను కలుసుకుంటారు.

రేపు శ్రీ షా శ్రీ హెర్టర్‌ను కలుసుకోవచ్చు.

వాషింగన్‌లో టర్కీ ప్రధాని

న్యూయార్కు, జూన్ 22: సైప్రస్ సమస్యపై అమెరికా అధ్యక్షునితో మంతనాలు జరపడానికి గారు టర్కీప్రధాని ఇస్మెత్ ఇనోను వాషింగ్టన్ చేరుకున్నారు.

ఈ పరాంతంలోగా గ్రీక్ ప్రధాని శ్రీ పసాంద్రూతో గూడా శ్రీ జాన్‌సన్ మంతనాలు జరుపుతారు.

టీటీ సరఫరా పథకము సమిత్తము అవకాశాల్ని పుస్తకాల సంఘం, ప్రభుత్వము మండి రు. 1,07,000 లు అప్పు కోరింది.

సోవియట్ ప్రధాని శ్రీ క్రుశ్చేవ్ నతీసమేతంగా ఇటీలి కోపెన్‌హాగన్ వెళ్ళినప్పుడు, డెన్మార్క్ ప్రధాని శ్రీ జెన్స్‌ఓటో క్రాగ్‌కు అతిథులుగా ఉన్నారు. తమ ఇంట్లో బసచేసిన శ్రీ క్రుశ్చేవ్ దంపతులకు, శ్రీ క్రాగ్ కూతురు, కొడుకు "గుడ్‌నైట్" చెబుతున్నదృశ్యం. —యు. పి. ఐ.]

గయానా పరిష్కారానికి ట్రినిడాడ్ ప్రధాని పథకం

స్వాతంత్ర్యపు తేదీని వెంటనే ప్రకటించాలని సమితి ప్రత్యేక సంఘంలో తీర్మానం

జార్జి టౌన్, జూన్ 23: బ్రిటిష్ గయానాలో ప్రస్తుతి జిల్లోల పరిస్థితిని తొలగించేందుకు ట్రినిడాడ్ ప్రధాని డాక్టర్ ఎరిక్ విలియమ్స్ ఒక పథకాన్ని తయారు చేశారని తెలిసింది.

ప్రధాని చెడ్డీజగన్ ప్రతికూల పక్షాల నాయకులు ఫోర్బెస్ బర్నహామ్, పీటర్ దాగూయార్ ఆ పథకాన్ని పరిశీలిస్తున్నారట.

గయానాకు సాంతంత్ర్యం ఇవ్వేదేదీ నిర్ణయంగా ప్రకటించవలెనని బ్రిటన్‌ను - కోరుతూ భారత్, మరి పదిదేశాలూ సమితి వలన వ్యవహారాల ప్రత్యేక సంఘం ముందు ఒక తీర్మానాన్ని ప్రతిపాదించాయి.

గయానా దౌర్జన్యవాదులు నిన ఒక భారతీయు స్త్రీని, ఆమెకుమార్తెనూ కాల్చి చంపివేశారు.

బ్రిటిష్ ప్రధాని తమ పథకాన్ని గయానా నాయకులకు పంపుతూ వ్రాసిన లేఖలో వారుముగ్గురూ దేశ సమస్యలపట్ల సహిస్తున్న వైఖరిని నిశితంగా విమర్శించారట తను పథకాన్ని సమితి ప్రధాన కార్యదర్శి థాంట్‌కీ, బ్రిటిష్ ప్రభుత్వానికీ, జమైకా ప్రధాని సర్ అలెగ్జాండర్ బస్తా మాంతేకీ, బార్బడోస్ ప్రధాని ఎరోల్ బ్రోకూకూడా పంపినట్లు ఆయన తెలియజేశారు.

ఇంతకీ ఆ పథకం ఏమిటో తెలియలేదు. కాని దామాషా ప్రాతినిధ్యం ప్రాతిపదికపై ఎన్నికలవల్ల సమస్య పరిష్కారంకాదని డాక్టర్ విలియమ్స్ అభిప్రాయ పడినట్లు తెలిసింది.

డాక్టర్ విలియమ్స్ కామన్వెల్త్ ప్రధానుల సమావేశానికి లండన్‌వెళ్లేలోగా గయానా సమస్యనుగురించి మిగతా పశ్చిమ ఇండియా దీవుల ప్రధానులతో చర్చించ వలసివుంటుంది. ఆ తేగక ట్రినిడాడ్ ప్రతికూల పక్షం తాత్కాలిక నాయకుడు స్టీఫెన్ మహారాజ్‌ను ఇక్కడికి పరిస్థితిని పరిశీలించేందుకు పంపుతున్నారు కూడాను. డాక్టర్ విలియమ్స్ పథకంపై గయానా నాయకులు లేవరూ ఇంతవరకూ ఎట్టి వ్యాఖ్యానం చేయలేదు.

స్వాతంత్ర్యం జన్మహక్కు

సమితి ప్రత్యేక సంఘంలో భారత్ ప్రభుత్వప్రతినిధి ప్రతిపాదించిన తీర్మానం, స్వాతంత్ర్యం బ్రిటిష్ గయానాప్రజల జన్మహక్కులని ఉద్ఘాటిస్తున్నది.

ఏలుబడి సాగిస్తున్నదేశం (బ్రిటన్) స్వాతంత్ర్యాన్ని ఇవ్వటానికి జాప్యం చేస్తుండటమే అక్కడి పరిదయనీయస్థితికి ప్రధాన కారణమనే అభిప్రాయాన్నికూడా ఆ తీర్మానం వెల్లడించింది.

గయానా నాయకులూ, ప్రజలూ, జాతి వర్ణ వైరాలు, వైషమ్యాలు విస్మరించి సామరస్యంతో స్వాతంత్ర్య సంపాదనకు కృషి చేయాలనీ, పరిపాలిస్తున్నదేశం రాజకీయ ఖైదీలందరినీ బేషరతుగా విడిచిపెట్టి, పరిస్థితిని క్షీణింపచేసే ఏపనీ చేపట్టకుండ ఉండాలనీ కూడా ఆ తీర్మానం కోరుతున్నది.

బ్రిటిష్ గయానా ముగ్గురు సభ్యులతో కూడిన ఒక సమ్మిళిత సంఘాన్ని ఏర్పరచనీ, సమితి సమ్మిళిత ప్రతినిధుల, ప్రత్యేక సంఘమూ గయానా గురించిచేసిన తీర్మానాలు అమలుజరిగేటందుకు వలసిన చర్యలను ఆ సమ్మిళిత సంఘం తీసుకోవాలనికూడా ఈ తీర్మానం సూచించింది.

ఈ తీర్మానానికి ప్రతిపాదకులుగా చేసిన మిగతా దేశాలు ఎథియోపియా, ఇరాన్, బ్రజిల్, కోస్టారికా, మడగాస్కర్, మాలి, సిలోన్, సిరియా, టునీషియా, టాంగనీకా-జాంజిబార్ సమైక్య రిపబ్లిక్కు, యుగోస్లావియా.

భారత పాకిస్తాన్‌ల మధ్య శాంతి సద్భావాలు

శాస్త్రి హామీ: భుట్టో సందేశానికి జవాబు

న్యూఢిల్లీ, జూన్ 22: భారత పాకిస్తాన్‌ల మధ్య శాంతి సద్భావాల స్థాపనకు తాను నిరంతర కృషి జరపగలనని, శక్తివంచన లేకుండా పని చేస్తానని ప్రధానమంత్రి శ్రీ శాస్త్రి వివరం చేశారు.

పాక్ విదేశాంగ మంత్రి శ్రీ భుట్టో పంపిన అభినందన సందేశానికి ప్రత్యుత్తరంపంపుతూ అందులో ఆయన ఇంకా ఇట్లా అన్నారు:

మీరు పంపిన అభినందనలకు కృతజ్ఞుణ్ణి. మన ఉభయ దేశాలు శాంతి సద్భావాలతో మనగల్గడం మీద ఈ రెండు దేశాల శ్రేయస్సు ఆధారపడి వుంది.

దేశాల మధ్యనాలకు తావు లేని పరిస్థితి ఏర్పడ వలసి వుంది. ఇందుకోసం మనం కృషి చెయ్యాలి. మీరు మాతో ఈ కృషిలో సహకరిస్తామని హామీ ఇచ్చారు. అందుకు మేము సంతోషిస్తున్నాము."

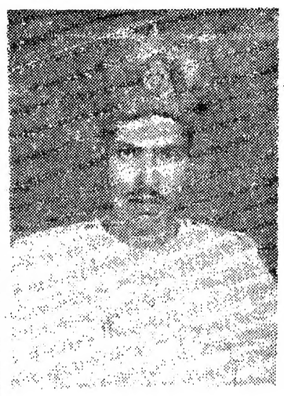

కర్తవ్య నిర్వహణలో ధైర్యసాహసాలను చూపినందుకు పోలీసు ఎతకం పదసిన హైదరాబాదు పోలీసు కానిస్టేబుల్ శ్రీ మహమ్మద్ జాఫర్.

పోలీసు పతకాన్ని పొందిన ఉత్తరప్రదేశ్ ఇటావా జిల్లాలో పోలీసుశాఖలో పని చేస్తున్న పోలీసు సబ్-ఇన్‌స్పెక్టర్ శ్రీ వీరేంద్ర సింగ్ వారి.

ధరల దృష్ట్యా ఆహార పరిస్థితి

ముఖ్యమంత్రుల సమావేశంలో చర్చ

న్యూఢిల్లీ, జూన్ 22: ఆహారసమస్యపై ముఖ్యమంత్రుల సమావేశం బుధవారంనాడు యిక్కడ ప్రారంభం కానున్న సందర్భంలో రాత్రి ప్రధానమంత్రి గృహం వద్ద ఉన్నత స్థాయిలో సుదీర్ఘ చర్చలు జరిగాయి.

రెండుగంటలు పైగా జరిగిన యీ చర్చల్లో, ప్రధానమంత్రి శ్రీ లాల్ బహదూర్ శాస్త్రి, అర్థికమంత్రి శ్రీ టి. టి. కృష్ణమాచారి, దేవీయాంగమంత్రి శ్రీ గుల్జారీలాల్ నందా, పరిశ్రమలమంత్రి శ్రీ స్వరణ్ సింగ్, వ్యవసాయసంఘం ఉపాధ్యక్షుడు శ్రీ అశోకమెహతా ప్రభృతులు పాల్గొన్నారు.

పరిస్థితిపై చర్చ

ముఖ్యమంత్రుల సమావేశం, ముఖ్యంగా ధరలను దృష్టిలో పెట్టుకొని ఆహారపరిస్థితిని వ్యవహరించటానికి తీసుకొనవలసిన చర్యలను చర్చిస్తుంది. వ్యవసాయోత్పత్తిని పెంపొందించటానికి తీసుకొనవలసిన చర్యలను, మత్స్య పరిశ్రమ, కోళ్ల పెంపకము, పశుగణాభివృద్ధికి సంబంధించిన సాంద్ర వ్యవసాయ కార్యక్రమాలను గూడా యీ సమావేశం చర్చిస్తుంది.

ఈ సంవత్సరం మార్కెట్‌కు వచ్చిన ఆహార ధాన్యాలు, గతసంవత్సరంకంటె 20 శాతం తక్కువని తెలియవచ్చింది.

ఇంకా యీ సమావేశం, టోకు ఆహార ధాన్యాల వ్యాపారానికి లైసెన్సులు మండలాల మధ్య నిర్బంధాలు, ఏర్పాటు, చౌకదుకాణాలు, పరపతి ఏర్పరిచేటటువంటి మొదలైన అంశాలపైగూడా చర్చ జరుపుతుందని తెలుస్తున్నది.

40 ఇళ్లు దగ్ధం: 200 మందికి దెబ్బ

తిరువరూరు, జూన్ 22: ఇక్కడికి సమీపంలో ఉన్న మిలగుపరై అనే చోట 40 ఇళ్లు నిన్న అగ్ని ప్రమాదానికి లోనై దగ్ధమైపోయినాయి. రెండు వందల మంది నిరాశ్రయులైనారు. జిల్లా కలెక్టరు కుటుంబం 1 కి 40 రూపాయల చొప్పున విరాళం మంజూరు చేశారు.

భారత్ మొట్టమొదటిసారిగా ట్రాంబేలో నిర్మిస్తున్న మెథనాల్ ఫ్యాక్టరీకి అమెరికా 78 లక్షల డాలర్లు (రు 3.7 కోట్లు) బుణం ఇస్తున్నది; ఈ ఒప్పందంపై జూన్ 19 వ తేదీన న్యూఢిల్లీలో సంతకాలు జరిగాయి. ఆర్థికశాఖ అదనపు కార్యదర్శి శ్రీ పి. గోవిందన్‌నాయర్ (కుడివైపున ఉన్నవారు), అమెరికా దౌత్యకార్యాలయ వ్యవహర్త శ్రీ జోసెఫ్ ఎన్. గ్రీన్ సంతకాలు చేస్తున్న సమయంలో తీసిన చిత్రం.

రాజధాని వార్తలు

పంచాయతీ సమితుల అధ్యక్షుల ఎన్నిక

హైదరాబాద్, జూన్ 22: కోదాడు పంచాయతీ సమితికి శ్రీ కె. జీవేంద్రరెడ్డి అధ్యక్షుడుగాను, శ్రీ జి. అప్పయ్య ఉపాధ్యక్షులుగాను ఎన్నికైనారు.

కామారెడ్డి పంచాయతీ సమితికి శ్రీ రాజారెడ్డి ఏకగ్రీవముగా అధ్యక్షుడుగాను శ్రీ రాజేశ్వరరావు ఉపాధ్యక్షులుగాను ఏకగ్రీవముగా ఎన్నికైనారు.

దిన్‌పరి పంచాయతీ సమితికి శ్రీ మాని కేశ్వరరావు అధ్యక్షులుగా ఎన్నికైనారు. శ్రీ బోంలాపును ఉపాధ్యక్షులుగా ఎన్నుకున్నారు.

కృష్ణానదిలో నీటిమట్టం

కృష్ణానదిలో నీటిమట్టం నిన్నటినుండి బాగా పెరుగుతున్నది. నిన్న సాయంకాలానికి విజయవాడవద్ద ఆనకట్టపై 5 అడుగుల 2 అంగుళాల ఎత్తునవున్న నీటిమట్టము నేటి మధ్యాహ్నానికి 7.5 అడుగులు ఉన్నది.

రాజధాని వార్తలు

హైదరాబాద్, జూన్ 22: గవర్నరు శ్రీ పట్టంతాణుపిళ్లై, శ్రీ పిన్నమ్మ తానుపిళ్లై నాలుగు రోజుల పాటు స్వర్గాప్తము తేరళుపల్లి ఖాళా సాయింత్రము తిరిగివస్తారు.

* * *

ఆంధ్రప్రదేశ్ స్వర్ణకారుల పురోదాస సంఘం సభ్యుల పదవీ కాలమును 1963 మే 8 నుండి రెండు సంవత్సరాలుగా నిర్ణయించారు.

* * *

కర్నూలు, ప్రభుత్వ ట్రయినింగ్ కళాశాలలో బి. ఇ. డి. శిక్షణకు దరఖాస్తులు పంపుకునే వ్యవధిని జూన్ 25 వరకు పొడిగించారు.

* * *

వార్షిక ఇంక్రిమెంట్లు, పని స్వభావాన్ని బట్టి ఉద్యోగానికి పేరు పెట్టడముతో మంచిర్యాలలోని ఎ. సి. సి. కి, కార్మికులకు మధ్య ఏర్పడిన తగాదాను పరిష్కారము నిమిత్తము హైదరాబాద్‌లోని ట్రిబ్యునల్‌కు పంపారు.

బ్రహ్మపుత్ర వరదలు

అస్సాంలో చాలా గ్రామాలకు నష్టం

గౌహతి, జూన్ 22: బ్రహ్మపుత్రా నది అస్సాములో అనేకచోట్ల గట్లు త్రెంచుకొని గ్రామాలపై బడినట్లు వార్తలు వస్తున్నాయి. ముఖ్యంగా జోర్హాట్, గోలాఘాట్, ఉత్తర కామరూప్‌లలో చాలా నష్టం వాటిల్లినట్లు తెలుస్తోంది.

నదిలో నీటిమట్టం చాలాచోట్ల అపాయపు గుర్తును మీరిపోయింది. ఈ పట్టణం వద్ద 160 అడుగులవద్దవున్న అపాయపు గుర్తుకు ఇంచుమించు ఒకతడుగు పైకెక్కి పారుతోంది. ఒక వారంరోజులుగా ప్రవాహం నానాటికీ పెరుగుతూవచ్చింది.

జోర్హాట్‌లో 8 గ్రామాలు 30 వరదపు మళ్ళల ప్రాంతంలోగల పైరులూ నీట మునిగిపోయాయి. ప్రజలనూ, పశువులనూ సురక్షిత ప్రదేశాలకు చేర్చారు.

గోలాఘాట్‌లో 7 గ్రామాలు, ముఖ్య జాతీయరహదారులూ జలమయమై పోయాయి. ప్రైంధ్ర పంతెనలు కొట్టుకుపోయాయి.

ఉత్తర కామరూప్‌లో బ్రహ్మపుత్ర ఉపనదులైన వాగ్లాడియా, పుతిమారీ, బరాలీ, నోనా పొంగి ప్రవహిస్తున్నాయి. పరిసరాలలోని పలుగ్రామాలు నీట మునిగాయి. రాకపోకల మార్గాలకు ఆటంకాలు ఏర్పడినాయి.

ENGINEERING DEGREES & DIPLOMAS

క్రింద కనిపించిన కోర్సులు — క్రమంగా క్లాసులలో గాని, పోస్టల్ ట్యూషన్ ద్వారా గాని — చదువుటకు దరఖాస్తులు కోరబడుతున్నవి:

1. ఎ.ఎం.ఐ ఇ. (ఇండియా) పరీక్ష కోర్సు — బి.ఇ. డిగ్రీకి సమానము, బి.ఎస్‌సి. వారికి షార్ట్ కోర్సు గలదు.
2. ఆటో మొబైల్ ఇంజనీరింగ్ డిప్లొమా కోర్సు.
3. ఎల్ సిఇ/ఎల్ ఎంఇ/ఎల్ ఇఇ - ఫెయిలైన విద్యార్థులకు ట్యుటోరియల్ క్లాసులు & ఉద్యోగము చేయుచు చదువుకొనువారికి పార్టు టైమ్ క్లాసులు గలవు.
4. ఎలెక్ట్రికల్ ఇంజనీరింగ్ డిప్ల

గంటల పంచాంగం

శ్రీ క్రోధి సం॥ జ్యేష్ఠ శు॥ పూర్ణిమ
1964 సం॥ జూన్ 24 బుధవారం
బు॥ పూర్ణిమ (పూర్ణి) జ్యేష్ఠ
వ॥ 10-2; వర్జ్యం రా. 7-3 ల 8 51 కు.
శు॥ పూర్ణిమ జూన్ 25 గురువారం
గు॥ పూర్ణిమ ఉ 6-38; మూం
వ॥ 1-5; వర్జ్యం వ 11-17 ల 1-5 కు; వర్జ్యం రా. 11-50 ల 1-37 కు.

ఆంధ్రపత్రిక

ఒరులేయవి యొనరించిన
వరవరి యప్రియము తన మనంబునకగు దా
నొరులకు నవి సేయకునికి
వరాయణము పరమధ్యానథముల కెల్ల॥
(మహాభారతము)

శ్రీ క్రోధి సం॥ జ్యేష్ఠ శు॥ పూర్ణిమ
బుధవారం

టోకియో సభ

మలేసియాపై ఇండోనీసియా దీర్ఘకాలం కత్తిదూసింది. గెరిల్లాలను ఉపసంహరించడానికి ఒప్పుకున్నట్లే ఒప్పుకుని, అదే సమస్యపై టోకియో మంతనాలను భగ్నంచేసింది. ఈ మంతనాలు ఈ విధంగా భగ్నం కావడం, వెంటనే ఇండోనీసియా విదేశాంగమంత్రి తమకు మలేసియాపై ధ్వంసం ఎత్తేందుకు పర్వ స్వాతంత్ర్యాలు ఇందు కల్ల లభించినవని ప్రకటించడం చూడగా ఆగ్నేయ ఆసియాలో శాంతికోసంగాని, మలేసియా సమస్య పరిష్కారంకోసంగాని ఇండోనీసియా నాయకులు టోకియోలో అధినేతల సభకు వెళ్లలేదని, మలేసియాపై తమ గెరిల్లాలను పెద్దఎత్తున ఉసికొల్పడానికి సాకుకోసం మాత్రమే ఈ మంతనాలలో పాల్గొన్నారని భావమవుతున్నది.

ఇప్పుడు మలేసియా తాలూకు బోర్నియో ప్రాంతంపుడ ఇల్లా ఇండోనీసియా విరుచుకు పడడం వల్ల, ఆగ్నేయాసియాలో శాంతికి తీరని భంగం వాటిల్లుతున్నది. డాక్టర్ సుకర్నో ప్రభృతుల ఈ విధానంలో విదేశాలమీద యుద్ధం చేయాలనే కోరిక మాట ఎట్లా వున్నప్పటికీ అంతరంగికంగా ఇండోనీసియాలో ప్రవర్ధిల్లుతున్న ఆర్థిక సంక్షోభంనుంచి ప్రజల మనస్సును మళ్లించడానికి ప్రయత్నం జరుగుతున్నట్లు సూచన ఎక్కువగా కన్పిస్తుంది. లేకపోతే, ఇంటి గుమ్మందాకా వచ్చిన పరిష్కార మార్గాన్ని ఎవరూ కాలదన్నుకోరు. ఈ విధానం ఎంతవరకు ఇండోనీసియా సుస్థిరత్వానికి దారి తీస్తుందన్నది ప్రధాన సమస్య.

మలేసియాలో భాగంగా వున్న బోర్నియోప్రాంతం ఏ సందర్భంలోను ఇండోనీసియా వశంకాదు. ఇందులో మలేసియాకు బ్రిటన్, న్యూజిలెండ్, ఆస్ట్రేలియా మొదలైన రాజ్యాల అండవున్నది. ఇది వట్టి అండ మాత్రమేకాదు. సైనికబలంతో, ఇతర సహాయంతో కూడినఅండ. ఇట్టి బలాన్ని ఏ ఆయుధాలూ లేని ఇండోనీసియా ఎదుర్కొంటున్నదో వేరే చెప్పనవసరం లేదు. అయితే ఇండోనీసియా పెనుకవున్న బలం అనుమానాస్పదమైంది. పైగా ఇండోనీసియాకే చేటుతెచ్చిపెట్టడానికి సమర్థమైనది. కాబట్టి ఈ వ్యవహారంలో ఇండోనీసియా చొచ్చత్వంతోగాక నామరస్య భావంతో వ్యవహరించగల్గడంలోవున్న సౌలభ్యం, రాజకీయ నైపుణ్యం ఇరుకోణ పద్ధతిలో వుంటాయి; బలంచేత మలేసియాను వంచడం అసాధ్యమైన సంగతిని తెలిసొయినప్పుడు అనవసరమైన చిల్లర ఘర్షణలు లేవదీయకన్నా, సౌమ్య ధోరణిన తగాదాను పరిష్కారం చేసుకొనడం యోగ్యమైన మార్గంగా కన్పిస్తుంది. ఆ మార్గాన్ని ఇండోనీసియా అనుసరిస్తుందో లేక ఆగ్నేయాసియాలో చిచ్చు ముట్టిస్తుందో చూడవలసివున్నది. ఇందులో ఒక మార్గం సుఖప్రదమైనది; రెండోది భయంకరమైనది. ఇరుగిం ప్రదర్శించి ఇండోనీసియా సౌమ్య మార్గాన్ని అనుసరిస్తుందని ఆశిద్దాము.

కైరాన్ వ్యవహారం

కైరాన్ వ్యవహారంపై దాస్ కమిషను నివేదిక వెలువడింది. శ్రీ కైరాన్ దోషి అని ఈ నివేదిక తీర్పు ఇచ్చింది. ముఖ్యంగా ఎనిమిది ప్రధానమైన ఆరోపణలు అయినమీద రుజువు అయినట్లు ఇది పేర్కొన్నది. ఆ తర్వాతి కైరాన్ పంజాబులో అధికారంనుంచి తొలగడమే గాక, దాస్ కమిషన్ తీర్పుకు తాము బద్ధులైనట్లు ప్రకటించారు. ఇదేవిధంగా అయిన పంజాబు రాజకీయాలనుంచి కూడా వైతొలగవచ్చునని ఆశించడంలో తప్పులేదు. స్వలాభంకోసం అధికార దుర్వినియోగంవల్ల ప్రజాజీవితం ఎంత కలుషితం అయితే గలదో దాస్ సంఘం నివేదికను బట్టి గ్రహించవచ్చు. అయితే దానిని తొలగించడానికి గాని, పంజాబులో సవ్యమైన రాజకీయ నాయకత్వాన్ని ఏర్పాటు చేయడానికి గాని కాంగ్రెస్ కేంద్ర నాయకత్వం చేస్తున్న కృషి చాలా మందకొడిగా సాగుతున్నది. ఇంతవరకు ఈ కేంద్ర నాయకత్వం పంజాబు రాజకీయ సమస్యలను స్థానిక నాయకత్వాన్ని గురించి ఒక్క నిర్ణయానికి రాలేకపోతున్నది. ఎక్కడ కల్మషం వుందో అక్కడ తగిన చికిత్సత్వరితగతిని జరిపించవలసి వుంటుంది. ఈ కల్మషం పంజాబులో ఇప్పుడు ఏర్పడింది కాదు. ఇది ఏర్పడినట్లు తెలియడంకూడా ఇదేమీ కొత్తకాదు. కాబట్టి ఇంతవరకు ఈ వ్యవహారంలో జరిగిన జాప్యాన్ని ఇంకా కొనసాగనివ్వడం చూస్తే కాంగ్రెస్ అగ్రనాయకత్వం కొంత తికమకస్థితిలో వున్నట్లు వ్యక్తం అవుతుంది.

దాస్ కమిషన్ నివేదికలో పంజాబ్ విషయమై తెలిపిన అంశాలు దేశం అంగాటికీ కనువిప్పు కావాలి. ఇటువంటి పనులు ఆ ఒక్క రాష్ట్రంలో నేగాక ఇతర రాష్ట్రాలలో కూడా సాగుతూ వుండవచ్చు. అధికారం రుచి మరిగిన వారు ఎటువంటి అనీతిపనులకైనా తెగబడవచ్చు. అధికారమే అవినీతికి ఆలవాలం; ఎక్కువ అధికారం ఎక్కువ అవినీతికి దారి తీస్తుంది అనే సూక్తిని మరువకూడదు. ఇట్టి అవినీతిని అరికట్టనిపక్షంలో మన ప్రజాస్వామ్యమే వృథా అయిపోతుంది. కనుక అప్రమత్తత ఎంతైనా అవసరం.

శిఖరారోహణ

చండీఘడ్, జూన్ 22: పంజాబ్‌లోని హిమాలయ ప్రాంత శిఖరమైన దేవతిబాను పంజాబ్ పర్వతారోహణ కేంద్రానికి చెందిన బృందం 18 వ తేదీన అరోహణ చేసినట్లు అధికారవార్తలు అందినవి. బృందంలోని ఎనిమిది మందిలోను నలుగురు స్త్రీలు. శిఖరం ఎత్తు 19,687 అడుగులు. నందాదేవి శిఖరారోహణకు వెళ్లిన బృందంలో నవలాగ్ గోంబు, షెర్పాదోర్జీ 20 ఉదయం శిఖరాగ్రం చేరినట్లు న్యూఢిల్లీకి వార్త అందింది. శిఖరం ఎత్తు 25,645 అడుగులు.

వారం రోజుల పాటు పౌరులను అత్యంత భయభ్రాంతులుగా చేసిన

విజయవాడ దహనకాండ

విజయవాడ కృష్ణలంకలో జూన్ 9 న అగ్నిహోత్రుడికి అంకురార్పణ జరిగింది. పదవ తేదీన అది ప్రజ్వరిల్లింది.. అగ్నికి వాయువు తోడయింది. ఫలితం కృష్ణలంక బూడిదరాశులైంది.

మరునాడు పిరోకసేట. ఇంకొకనాడు ఇంకొకసేట. వేరొకనాడు వేరొకసేట. ఆవిధంగా రోజు కొక పేటగా, పూటకొక ప్రక్కగా ప్రజ్వరిల్లిన అగ్ని విజయవాడలో కొంత భాగాన్ని భస్మీపటలం చేసింది.

మంటలు! మంటలు! ఏమూల చూచినా మంటలే! అవి గృహాలను దహించే మంటలే కాదు, హృదయాలను మండించే జ్వాలలు. అరని జ్వాలలు. ఇవి కావాలని చేసిన దుండగుల పర్యేళ నన్నారు.

ఎవరు ఈ దుండగీలు? ఈ గృహ దహనాలకు కారకులయిన భస్మాసురు లెవరు? ఏ రక్షస హస్తాలు ఈ అగ్నిని వెదజల్లింది?

ఎవరూ చెప్పలేకపోయినారు. కమ్యూనిస్టులని కొందరు అంటారు. కమ్యూనిస్టులలో అతివాదులని మరికొందరు అంటారు. మరెవరో తెర వెనుక ఉండి కథ నడిపిస్తున్నారని ఇంకొంద రంటారు. అసలు పాత్ర ఎవరిదైయినారంగంలోకి దిగింది రవుడీలేనని మాత్రం అంతా అంటారు.

దిన్న దొంగతనాలు, హత్యలు, ఘర్షణలు, మూడు ముక్కలాటలో మాసాలు చేసే కొలిలు ఇంత దారుణ కథనికి ప్రాయజరా, ఏ సీడు ప్రయోజనాన్ని ఆశించి ఈ దహనకాండకు ఉసిగొలిపారు అనే ప్రశ్నలు పొడగడ్డతాయి. ప్రతుత్తరాలు పట్టుబడినవారు చెప్పరు; నిలువునా తెగనరికినా చెప్పరు.

"నన్ను పట్టుకొని పీరేం పొదించగలరు? నేను చావడానికి కూడా సిద్ధమే. కాని, ఇంకా వందలమంది ఉన్నారు. వాళ్లు మీ పుర మారుస్తారు. మాకు డబ్బిచ్చి తగులబెట్టమన్నారు. మేం చేస్తున్నాం. డబ్బు చేదా? అని ఎదురు ప్రశ్నిస్తారు, పట్టుబడినవాళ్లు. ఆ డబ్బు ఇచ్చింది ఎవరో, చెప్పమని కీళ్లు విరగగొట్టినా, మక్కెలు జారతన్నినా వాళ్లు చెప్పరు.

వాళ్ల మాటలనుబట్టి ఒక గుంపు ప్రత్యేకంగా ఇందుకు ఆయత్తమయినట్టు విశదమవుతుంది. వాళ్లు జిల్లా అంతటికి విస్తరించినట్టు తోస్తుంది.

ఈ గుండాలు ఈ ప్రాంతం వాళ్లేకాదేమో, కాంతికులులేమో, లేక వేరొక దేశంవాళ్లు ఉపయోగించుకుంటున్న గూఢచారులేమో, పంచమాంగ దళమేమో అనికూడా కొంద రనుకొనక పోలేదు. కాని, స్థానికంగా పేటలు, పేర్లు తెలిసిన వాళ్లే ఈ దహనక్రియ పూనుకొన్నారనేది స్పష్టం.

అసలు ఈ దుండగులు ఎవరో పూర్తి సమాచారం తెలుసుకోవడానికి పట్టుబడిన వారిని పోలీసులు ప్రశ్నించవలసి ఉంటుంది. ఆ కార్యక్రమం ఇంకా పూర్తికానట్టే ఉంది. విద్రోహులు చెప్పబోయే సమాచారమే నిజమైనదయితే కొన్ని ఆశ్చర్యకర సంగతులు బయటపడవచ్చు.

చెప్పి చేశారు

డిటెక్టివ్ నవలలోవలె, క్రైమ్ చిత్రాలలో వలె దుండగులు పొరులను హెచ్చరించారు. ప్రభుత్వాన్ని సవాల్ చేశారు. రేపు ఇన్ని గంటలకు మీ పేటను తగుల బెడతాము అని "వాల్ పోష్టర్లు" అంటించారు. చెట్లకు చీటీలు కట్టారు. పేట పెద్దలకు పోస్ట్ చేశారు. దీనితో వీరు సామాన్యులు కారని ఒకబృహత్ప్రణాళికతో, గూఢచుకాణీతో అన్ని హంగులూ గల ఒక విధ్వంసక బృందం రంగంలోకి దిగిందని గ్రహించవచు.

"మా పేట తగులబడుతున్నది", వెంటనే రెండవ ఒక పేటనుంచి ఫైర్ స్టేషనుకు ఫోన్ అందేది. అగ్నిమాపక దళం కదిలి పూటా పూటా అక్కడకు వెళ్లేది. అక్కడ తగులబడే ఇల్లు ఒక్కటే కనుపించేది కాదు. అంతలోనే మరొక పేటనుంచి, మంటలు లేచేవి. అగ్నిమాపక దళం వెంటనే వచ్చి మంటలను ఆర్పివేయకుండా వారిని ఒక పేటకు పంపి మరొక పేటకు చిచ్చు పెట్టారన్నమాట. అంతేకాదు. అగ్నిమాపక దళం వారి విధ్వంసక చర్యలు విధి నిర్వహణకు అంతరాయం కలిగించడానికికూడా యత్నించారు. కనుక, అగ్ని ప్రియులు ఒకముఠాగా పెద్ద ఎత్తున పనిచేస్తున్నారన్న మాట.

పేటలకు నిప్పు పగలే అంటుకునేది. పగలు ఎవరి పనులలో వారు ఉంటారు. మంటలను వెంటనే అదుపులోకి తేవడం అసాధ్యం.అందరూ కూడారు. రాత్రిళ్లు అయితే ఎవరి ఇంటివద్ద వారు జాగ్రత్తగా ఉంటారు. ఈ సంగతి తెలిసే వారి కార్యక్రమాన్ని పట్టవగలే అవకు నచేరారు.

గృహ దహన కాండకు కావలసిన అన్ని ఏర్పాట్లను దుండగీళ్లు ముందే సమాయత్త పరచుకుని సర్వ నాశనానికి తలబడ్డారు. చేతి బాంబులు, జీప్‌లుకూడా వాళ్లకు అందుబాటులో ఉన్నాయంటారు.

మేడలు, మిద్దెలు, పెంకుటిళ్లగల ప్రాంతాలనుగాక పూరి పాకలు, చిన్నచిన్న గుడిసెలుగల కార్మిక వాడలలో మంటలు చెలరేగడం గమనించవలసిన విషయం.

నంబియారుకు నమస్కారం

ఈ సందర్భంలో— నాలుగు రోజులు గడచిన తరువాత పోలీసు అధికారికి ప్రజలు చేయెత్తి నమస్కరిస్తున్నారు. సెలవుచాలించుకొని కేరళనుంచి వచ్చిన పోలీసు ఇన్‌స్పెక్టర్ జనరల్ శ్రీ నంబియార్ వెంటనే రంగంలో దిగారు. ప్రజలకు హామీ ఇచ్చారు. స్థంభించిన పౌరజీవితానికి కొంత వూపిరి పోశారు. శ్రీ నంబియార్ అదనపుర క్షణాధికార సిబ్బందిని రప్పించారు. బందోబస్తీ పకడ్‌బంద్ చేశారు. స్థానిక పోలీసు అధికారులను సయిరం మార్చివేసి కొత్తవారిని నియమించారు. నిజానికి శ్రీ నంబియార్ తన దృష్టిని ఎక్కడ కేంద్రీకరించాలో అక్కడే కేంద్రీకరించారు.

రెండు రోజుల్లో కృష్ణలంక తగులబడవచ్చునని రెండు రోజుల ముందునుంచే స్థానికంగా వదంతులు వ్యాపించాయి. అంతకుముందు జరిగిన కొట్లాటల కారణంగా లంకలో ఉద్రిక్త చరమస్థాయి నందు కొంది. ప్రజలు భయభ్రాంతులయారు. ఆ సమయంలో పోలీసులు గట్టి చర్యలు ఏమీ గైకొనలేదు. తొమ్మిదవ తేదీ రాత్రి లంకలో ఒక మూల నిప్పు అంటుకొనినా ఆ రాత్రికాని, తెల్లవార్లకాని పోలీసులు పేర్కొనిన విధంగా ఏమీ ప్రవర్తించలేదు. చివరకు కృష్ణలంక తగులబడి, అది దుండగుల దుశ్చర్య అని ప్రజలంతా అనుకుంటున్నప్పుడుకూడా పోలీసులు కాదన్నారు.

దుండగులు, డాఫర్లు, లోఫర్లు, రవ్వకీలు, దొంగలు ఎవరెవరో, వాళ్ల ఎక్కడెక్కడ ఉంటారో, ఏమేమి చేస్తూ ఉంటారో పోలీసులకు తెలిసి ఉండకపోదు. మట్టు ప్రక్కలగల తోటల్లో, కొండలలో, గుడిసెలలో, పాడుబడ్డ గృహాలలో దుండగులు ఉండి ఉండవచ్చునన్న కనీస అనుమానంకూడా వారికి కలుగక పోవడం ఆశ్చర్యం. తరువాత ప్రజలలోతోపాటు పోలీసులుకూడా తమ భయాందోళనను వెలిబుచ్చారు అంటే అంత కంటే విచిత్రం మరొకటి ఉండదు. రాత్రి-పగలే కీడీలతో సంబంధాలకు ఎక్కడ నిప్పు వాటిల్లుతుందో, తమపై సంపదన ఎక్కడ ఆగిపోతుందో అని చూచీ చూడనట్టు, పట్టీ పట్టనట్టు ప్రవర్తిస్తున్నారని ప్రజలు చెప్పుకున్నారు. సెంట్రీ పోలీసులు చాలా ఉదాసీనంగా ఉండేవారు. ఎందు కొచ్చిన బాధ అనుకొంటూ కాళ్లీడ్చుకుంటూ నీరసంగా తిరిగేవారు. అంతేకాదు దుండగులుగా, దొంగలుగా, గృహదహన కర్తలుగా అనుమానించి ప్రజలే కొందరిని పట్టి ఇస్తే, ప్రజలు అటు వెళ్లగానే పోలీసులు వాళ్లను ఇటు వదిలిపెట్టేశారు. రిజర్వ్ పోలీసులే రంగంలోకి దిగి ఉండపోతే, నగరంలో శాంతి—భద్రతలు నేలకొని ఉండేవి కావని భావించారు. నంబియార్‌గారు పోలీసు అధికారులతోబాటు స్థానిక పోలీసులనుకూడా మార్చివేస్తే, ప్రజలు మరింత సంతోషించారు.

ప్రజల అప్రమత్తత

ఈ సందర్భంలో ప్రజల ధైర్య స్థయిర్యాలు కొనియాడ దగిన విధంగా మేల్కొన్నాయి.

క్షణం క్షీణంవరకు తమ మధ్య ఉత్సాహంతో ఉన్న సహచరులు మరుక్షణంలోనే కొంపా గోడును కోల్పోయి, హతాశులై,, విషణ్ణవదనాలతో కంటికి కడివెడు కన్నీటితో కనుపించినగానే విజయవాడ పౌరులు విభ్రాంతులయారు. నివ్వెరపోయారు. నిన్న పొరుగువానికి వచ్చిన కష్టం నేడు తమకే రావచ్చునని అనుకున్నారు. అగ్ని బాధితులను పోదార్చారు. దానితోపాటే తమకు తాముగా స్వచ్ఛంద రక్షక దళాలుగా ఏర్పడ్డారు. ఎవరి ఇల్లును వారు కాపాడుకోవడమే కాక, ఎవరి వీధినివారు, ఎవరి పేటను వారు పాకాడడానికి రక్షించుకోవడానికి సంసిద్ధులయారు.

కర్రలతో, బరిసెలతో, బ్యాటరీలతో, నీళ్లతో— సర్వ సన్నద్ధంగా రేయింబవళ్లలో వీధుల కూడాలో, కీలక ప్రాంతాలలో కాపలా కాశారు. ముందు జాగ్రత్తలు తీసుకున్నారు. అనుమానితులను అరెస్టు చేసినట్టే పట్టబంధించారు. కుల, మత, వర్గ, వైషమ్యాలేవీ దక్కతకు, స్వీయ రక్షణకు అడ్డు రాలేదు. పురుషులు వీధులలో గస్తీ తిరుగుతూ ఉంటే స్త్రీలు కనులనే దీపాలుగా చేసుకుని ఇంటి గుమ్మంముందు కాపలా ఉన్నారు. ఇంతటి చైతన్యం, ఇంతటి ఆత్మీయత, జాగ్రత్త ప్రజలలో మున్నెన్నడ కలుగలేదని పరిశీలకులు అనుకున్నారు.

పుకార్ల షికార్లు

ఒక చేపున ఒక పేట తగులబడుతూ ఉంటే రెండవ వైపున పుకార్లు షికారు చేశాయి. భయభ్రాంతులయిన ప్రజలు ఎవరినోట ఏ మాట వచ్చినా నమ్మడంలో ఆశ్చర్యం లేదు. విచిత్రమైన వదంతులు, కట్టుకథలు, అభూత కల్పనలు బహుగా వ్యాప్తి చెందాయి. అయితే, అన్నిటినీ త్రోసిరాజనడానికి వీలులేదు. కొన్నిపుట్ల కల్పనకంటే వాస్తవమే విచిత్రమైనట్లు వదంతులే నిజమయాయి.! నిజం నిప్పులు మండింది!! ప్రజలు నిర్విణ్ణులయారు.

వర్షం విజయవాడను తరువాత రక్షించి నదేమో కాని, ముందుగా ఆర్తుల కన్నీటి జడివాన విజయవాడను తడిపి వైచింది. భయకంపిత నేత్రాలలో దివిటీలు వెలిగాయి.

ఎవరి పనులలోవారు అన్నట్టుగా, భయాందోళనలో ప్రజలు తమ ఇంటెడు సామాను బయట వేసుకుంటే, ఆ సామానును చేజిక్కించుకోడానికి దొంగలు— గజదొంగలు, బయలుదేరారు.

ఎక్కడ ఎప్పుడు కొండలు అగ్నికి ఆహుతి అవుతాయోనని ఆందోళనలో ఒకవైపున సతమతమవుతూంటే, రెండవ వైపున దొంగల బెడద హెచ్చింది. ఈ దొంగలు రకరకాల వేషాలలో వస్తున్నారు. అగ్నిచే అదుపులోకి తెచ్చిన విజయవాడ పౌరులు దొంగల బెడదను తొలగించుకుంటూరావడంలో సందేహంలేదు.

ఈ వారం రోజులలో విజయవాడలో పౌర జీవనం స్థంభించిపోయింది. ఇప్పుడిప్పుడే ప్రజలు కొంత ప్రశాంతంగా పిరి పీలుస్తున్నారు. ఈ చైతన్యం ఇప్పట్లో వాడదు. దుండగీడులు విజయవాడనుంచి జిల్లా అంతటనూ విస్తరించినట్టు కనపడుతుంది. ఆయితే, ఇక వారి విధ్వంసక శక్తులు పని చేయులేవు. అవి ప్రజాశక్తి ముందు నిలువ లేవు.

ఇక, ఇప్పుడు చేయవలసిన ప్రథమ కర్తవ్యం అగ్ని బాధితులను అన్నివిధాల ఆదుకోవడం, దుండగీళ్లను నామరూపాలు లేకుండా కటినంగా దండించడం ఈ కార్యక్రమంలో ప్రజలు, ప్రభుత్వంవారు జయప్రదంగా నిర్వహిస్తారని ఆశించవచ్చు.

—పూర్ణచంద్రరావు

ప్రపంచ మన్ననలను పొందినమహాపురుషుడు

నెహ్రూకు రష్యన్ మేధావుల జోహార్లు

మాస్కో, జూన్ 22: గతవారం ఇక్కడ జరిగిన ఒక ప్రత్యేక సదస్సులో శ్రీ శ్రీ శ్రీ నెహ్రూకు శ్రద్ధాంజలి సమర్పించ బడినది.

రష్యా శాస్త్ర ఎకాడమీ తాలూకు ఆసియా ప్రజల సంస్థ ఈ సదస్సును ఏర్పాటు చేసింది. సదస్సులో భారత్‌ను గురించి అధ్యయనం చేసిన ప్రముఖ రష్యన్లు, భారత రాయబారి శ్రీ టి. ఎన్. కౌల్, భారత రచయిత శ్రీ సునీతికుమార్ చటర్జీ ప్రసంగించారు.

రష్యన్ ఇండోలాజిస్టులు చదివిన పత్రాలలో 'నెహ్రూ, జాతీయ విముక్తి ఉద్యమం', 'చరిత్రకారుడు నెహ్రూ', 'నెహ్రూ సాంఘికభావాలు', 'నెహ్రూ, భారత ఆర్థికాభ్యుదయం', 'నెహ్రూ, ప్రస్తుత భారత సంస్కృతి' ఉన్నవి. శ్రీ కౌల్ 'నెహ్రూ, భారత విదేశాంగ విధానం'పై మాట్లాడారు.

సదస్సుకు రష్యన్ మేధావులు, రచయితలు ప్రభుతులు అధిక సంఖ్యలో హాజరైనారు. శ్రీ నెహ్రూ స్మృతికి వారంతా ప్రారంభంలో ఒక నిమిషం నేపు మౌనం పాటించారు.

ఈ సదస్సులో నడిచిన వ్యవహారాలు పుస్తక రూపంలో ప్రచురిస్తామని ఆసియా ప్రజల సంస్థ డైరెక్టర్ శ్రీ జి. వి. ఘవరోవ్ ఆఖరున ప్రకటించారు.

శ్రీ నెహ్రూ ప్రపంచ ప్రఖ్యాతి నొందిన రాజకీయవేత్త మాత్రమే కాదని ఆయన ప్రపంచం యొక్క మన్ననలను అందుకున్న మహాపురుషుడు కూడా నని శ్రీ ఘవరోవ్ పేర్కొన్నారు. ప్రపంచ రాజ్యాలలో ఆయన భారతకు మంచి స్థానాన్ని తెచ్చిపెట్టారని ఆయన అన్నారు. ప్రజలలో శాస్త్రీయ దృక్పథాన్ని పెంపొందించవానికి ఆయన కృషిచేశారని ఆయన ఉద్ఘాటించారు.

ఆసియా ప్రజల సంస్థలలోని భారతీయ శాఖాధిపతి శ్రీ వి. వి. బాలబుషెవిక్ మాట్లాడుతూ శ్రీ నెహ్రూ శాంతి స్థాపనను, వలస రాజ్యాల దాస్య విముక్తిని కాంక్షించారని అన్నారు. భారత రాయబారి శ్రీ కౌల్ మాట్లాడుతూ చైనాదాడి సృష్టించిన ప్రమాద పరిస్థితిలో కూడా భారత తటస్థ విధానాన్ని గట్టిగా అంటి పెట్టుకుని ఉన్నదని, అందుకు శ్రీ నెహ్రూయే కారకులని తెల్పారు. భారత్ శ్రీ నెహ్రూ చూపిన ఈ మార్గాన్ని తప్పి నడవదని ఆయన హామీ ఇచ్చారు.

క్రిందటి వారం టైమ్స్ గ్రాడ్ పొరులు శ్రీ నెహ్రూ మరణంపట్ల విచారాన్ని వెలిబుచ్చుతూ సంతాప సభను జరిపారని టాస్ ప్రకటించింది. సభకు శాస్త్ర సంస్థల ప్రతినిధులు, పారిశ్రామిక సంస్థల ప్రతినిధులు, నటులు తదితరులు, రష్యాలో శిక్షణ పొందుతున్న భారత స్పెషలిస్టుల బృందానికి వారని కూడా టాస్ ప్రాసింది.

భారత్‌కు అమెరికా సైనిక తోడ్పాటుపట్ల తమకుసంతృప్తి

భుట్టో ఆర్భాటం: పరిస్థితిపై చర్చకు పాక్ పార్లమెంటులో వాయిదా తీర్మానం

రావ్లిండి, జూన్ 22: భారతదేశానికి "పెద్దపెట్టున దీర్ఘకాలిక ప్రతిపాదికపై" సైనిక సహాయం చేయాలని అమెరికా బలవంతం నిర్ణయించుకోవడంలో, "మన దేశంలో పరిస్థితిని, రాజకీయ, సైనికబాధ్యతను సమీక్షించుకోవలసిన సహాయం వచ్చిందని" పాకిస్తాన్ విదేశాంగమంత్రి శ్రీ జుల్ఫీ భుట్టో నేటరాత్రి పాకిస్తాన్ జాతీయ శాసనసభలో తెల్పారు.

"కిసాన్ భవ్రతకు ముప్పుతెచ్చిపెట్టి భారత—పాక్ వివాదాల పరిష్కారానికి దెబ్బతీసే విధంగా భారతదేశానికి "పెద్దపెట్టున దీర్ఘకాలిక సహాయం" చేయటంపై జరిగిన చర్చకు సమాధానం ఇస్తూ, ఒక ప్రత్యేక పరిస్థితిలో పాకిస్తాన్ తన మిత్రరాజ్యాలకు కొన్ని హామీలు చేసిందని శ్రీ భుట్టో అన్నారు. కాని ఇప్పుడు ఆ పరిస్థితి మారిపోయిందనీ, ప్రస్తుత పరిస్థితిలో ఆ హామీలకు, బాధ్యతలను సమీక్షించుకోవలసి దేశ ప్రయోజనానికి అవసరం చేసినట్లు అవుతుందని కూడా ఆయన అన్నారు.

"మన మిత్రులను, మన హామీలను పర్యాలోచించుకోవలసిన సమయం వచ్చింది. ఈ సందర్భంలో చర్చలు, సంభాషణలు అంతా మొదలాయి" అని శ్రీ భుట్టో చెప్పారు ఆయిన వెంటనే మళ్లీ సవరిస్తూకొని "దీని అర్థం మన విధానంలో పెద్దపెట్టున మార్పు ఏదీ వస్తుందని కాదు. మనం బాధ్యతారహితంగా మనలేము సుమా. మన ప్రజలవల్ల, మన మిత్రులవల్ల మనం నిర్వర్తించవలసిన బాధ్యత ఉంది." అని ఆయన అన్నారు.

పది సంవత్సరాల క్రితం భారతదేశం సరిపెట్టుకున్నట్లు గానే, కాస్త ముందు వెనుకలుగా పాకిస్తాన్‌గూడా భారతదేశానికి అమెరికా సైనికసహాయం విషయంలో సరిపెట్టుకోగలదని అమెరికా అధికారి ఒకరు అన్నట్లుగా వెలువడిన ఒక ప్రకటనను ప్రస్తావించి శ్రీ భుట్టో ఇలా అన్నారు: 'ఎలాంటి దుర్భిప్రాయాలు పెట్టుకోవద్దని నేను అమెరికను కోరుతున్నాను. సరిపెట్టుకునే సమస్యే ఉత్పన్నంకాదు."

వాయిదా తీర్మానం

"భారతదేశానికి భారీ ఎత్తున దీర్ఘకాలిక సైనిక సహాయం అందజేయాలని అమెరికా ప్రభుత్వం నిర్ణయించుకొన్నందువల్ల, పరిస్థితి సైనిక సహాయం కోసం మంతనాలు జరపడానికి భారత విదేశాంగమంత్రి (లిండన్, సోవియట్ యూనియన్‌లను సందర్శించినప్పుడన్న ప్రకటన వెలువడిన దువల్ల ఏర్పడిన పరిస్థితి" ని చర్చించేందుకు స్వతంత్ర సభ్యుడు శ్రీ మౌలానా హామీ ప్రతిపాదించిన ఒక వాయిదా తీర్మానానికి పాకిస్తాన్ జాతీయ శాసనసభ అనుమతి నేడు లభించింది.

ఈ చర్యకుమూలంగా పాకిస్తాన్ భద్రతకు ముప్పుతెచ్చిపెట్టగల విషమపరిస్థితి ఏర్పడిందనీ; భారత-పాక్ వివాదాల పరిష్కారానికాలు దెబ్బతినిపోయాయనీ, శ్రీ జుల్ఫీఅలీ తమ తీర్మానంలో పేర్కొన్నారు.

అయితే ఈ తీర్మానాన్ని అనుమతించడానికి సభ్యులు వెంటనే అంగీకారం తెల్పలేదు. పరిపక్వనాయకుడు శ్రీ యూసఫ్‌ఖాన్ ప్రతిపక్షసభ్యులు యూ స్మాదీ కూర్చున్న చోట నుంచి లేవలేదు. ఒకదశలో తీర్మాన ప్రతిపాదనకు అవసరమైన సంఖ్యాబలం లభించలేదు అయినే ఆతరువాత అధికారపక్షానికి చెందిన కొద్దిమందిసభ్యులు లేచి విధానంలో గందరగోళం తప్పింది.

చర్చకు ఇంకా తేదీ నిర్ణయంకాలేదు.

జర్మనీకి భారత ఎథెటిక్ జట్టు

న్యూఢిల్లీ, జూన్ 22: 12 మంది సభ్యులకల భారత ఎథెటిక్‌జట్టు మాసాంతం మంచి పశ్చిమ జర్మనీలో పర్యటించేదుకు 62,000 గ్రాంతయం చేరవరకు అర్థికసహాయం చేసేందుకు అఖిలభారత క్రీడామండలి ఆమోదించింది.

సే డిలోన్ నిర్మాణానికి కలా వూ 5 సార్ల ఎ అసోసియేషన్‌కు 14,000 రూపాయలను అఖిలభారత క్రీడామండలి మంజూరు చెయ్యడంజరిగింది.

లేఖలు

గృహదహనకాండ

ఆర్యా,

ఈనెల పత్రికి 19 వ తేదీ సంపాదకీయం మీరు చూచినాను. అందు 3 వ పేరాలో వ్రాసిన విషయములకు సంబంధించిన దానిలో పి. ఐ. బి. నంబియార్ వివరించిన సమావేశమునకు కాంగ్రెసు పక్షమున హాజరైన వారిలో నేను కూడా ఉన్నాను గనుక, ఈ వివరీకరణ చేయవలసి వచ్చినది.

ఈనెల సంపాదకీయములో—

"విజయవాడ నగరములోని వివిధ రాజకీయ పక్షాల నాయకులను శ్రీ నంబియార్ సమావేశపరచి నగరంలో ప్రశాంతతను కాపాడాలని ప్రజలకు సమిష్టిగా అందరిచేతా విజ్ఞప్తి చేయించడానికి అవసరమైన ప్రయత్నము చేసినప్పుడు, నాయకులు ఈ విజ్ఞప్తి విషయంలో ఏకాభిప్రాయానికి రాలేక పోయారన్నా—సమిష్టి విజ్ఞప్తి చేయలేక పోయారన్నా—అది ఒక్క విజయవాడకే గాక, అఖిలాంధ్ర ప్రజానీకానికి కూడా సిగ్గు చేటుగామా, తలవంపులు తెచ్చేదిగామా ఉన్నదంటే అతిశయోక్తి కాదు" అని వ్రాశారు.

ఇది సరికాదు. శ్రీ నంబియార్ ఆ సమావేశమును మీరు భావించిన ఉద్దేశ్యంతో మాత్రం పిలువలేదు. శ్రీ నంబియార్ జూన్ 15 న ప్రస్తుత ఉద్రిక్త పరిస్థితులను (ప్రజలలో కలిగిన భయమును) తగ్గించుటకు సూచనలు తీసుకొనుటకే మమ్ములను ఆహ్వానించినట్లు మొదట్లోనే స్పష్టం చేశారు. ప్రకటన చేయమని కోరలేదు. దహనకాండ కార్యక్రమాలు జూన్ 10 నుంచి కమ్యూనిస్టుపార్టీలోని ఎడమ కుడి పక్షాలలోని విభేదాలవల్ల జరిగినవని ప్రజల నాణే విన్పించినది.

ఈ సందర్భంలో నామపక్షంవారు మొదట 2 కరపత్రాలు ప్రకటించగా వాటికి జవాబుగా కుడిపక్షంవారు ఒక కరపత్రం, దానికి జవాబుగా నామపక్షంవారు ఒక దీర్ఘ కరపత్రం పేర్లతో ప్రకటించి బాహాటంగా పంచి పెట్టారు. విశాలాంధ్ర జనశక్తి పత్రికలు విమర్శించుకొన్నవి. వాటిలో ఒక పక్షంవారిని మరొక పక్షంవారు తీవ్రంగా విమర్శించుకొన్నారు. ఆ కరపత్రాలవల్లనే ఈ దురంతాలు కమ్యూనిస్టులు చేశారని, చేయించారని విశద మవు

షేక్ అబ్దుల్లా లండన్ ప్రయాణం విరమణ

శాస్త్రి, అయూబ్ ఏకాంతంగా చర్చించుకోవటమే మేలని భావం

శ్రీనగర్, జూన్ 23: ప్రస్తుతం తాము లండన్ వెళ్ళటం అంత సహాయకారి కాబోదని షేక్ అబ్దుల్లా అన్నారు.

ఇక్కడికి 13 మైళ్ళలో గల గిందర్ బాల్‌లో జరిగిన ఒక సభలో ఉపన్యసిస్తూ షేక్ సాహెబ్ ఇట్లా అన్నారు: నేను లండన్ వెళ్ళటంగురించి అడుగుతున్నారని ఎన్నో జరుగుతాయని ఎంతమంచో అతను పెట్టుకొంటున్నారు. కాశ్మీర్ సమస్యకు పరిష్కారాన్ని అక్కడినుంచి మాట్లాడుకుంటారని ఎన్నో అనుకొంటున్నారు. అటువంటి అపోహలు కలగించటం నాకు ఇష్టం లేదు.

ప్రధానమంత్రి శాస్త్రి, అధ్యక్షుడు అయూబ్ మొన్న మొదటిసారి కలుసుకోబోతున్నారు. అటువంటప్పుడు వారిరువురూ దూరదూరాలు ప్రయోజనంలేదు. వారు కాశ్మీర్‌సమస్యగురించి మాట్లాడుకొంటారు. అది వారి వ్యక్తిగత రంగం.

వారిద్దరూ కలిసి సమాధానానికి రావటం మంచిది. నా వ్యక్తిగతం: కశ్మీర్. ఇక్కడ నేను ప్రజలతో సమావేశాలు ప్రారంభించి, వారిని సరియైనదారిని నడిపి వారి.

అయితే కాశ్మీర్‌పై ఏ నిర్ణయమైనా ప్రజలకు సమ్మతమైనదైతేనే నికరంగా ఏలబడగలగుతుంది.

నా లండన్ ప్రయాణంపై ప్రజలు పేరాశలు పెట్టుకొంటూ వుండటం వల్ల నేను అక్కడకు వెళ్ళటంకన్న ఉపయోగకరంగా పోనే ఎక్కువ కలుగుతుందని నాకు అనిపించింది.

నీతి నిలయమైన సమాజసృష్టికి కృషి

న్యా॥ శ్రీ శేషాచలపతి ఉద్ఘాటన

("ఆంధ్రపత్రిక" ప్రతినిధి)

హైదరాబాదు, జూన్ 21: సమాజంలో నీతిని ప్రవేశపెట్టడానికి సంతత కృషి జరిగే ఒక దశలోనే మనం ప్రయాణం చేస్తున్నామని శ్రీ జస్టిస్ ఎం. శేషాచలపతి (నిమ్మసంఘం) నిన్న సాయంత్రం ఇక్కడ ఉద్ఘాటించారు.

ఎక్సిక్లస్ వక్తుల నుద్దేశించి మాట్లాడుతూ ఆయన అతిత్వరలో నిమ్మ సంఘం పనికి సంబంధించి వివరాలను తెలియచేసే కేంద్ర శాసనం ఒకటి అమలులోనికి వస్తుందని ఆయన తెల్పారు.

(మతాస్వాతంత్ర్యం, సార్వభౌమాధికారంలో భారత్ వైఖరా ఆదర్శాలను అంగీకరించి వాటిని నిజమయ్యేటంగా పరింపచేస్తున్నదని ఆయన అన్నారు.

ఆంధ్రప్రదేశ్ పర్యటించిన జస్టిస్ బి. సాగేశ్వరరావు సమాజ్ ఉపాధ్యక్షుడు శ్రీ బి. సాగేశ్వరరావు అధ్యక్షత వహించారు.

ధర్మసత్ర ధర్మకర్తలకు సంజాయిషీ నోటీసులు

హైదరాబాదు, జూన్ 21: నిజామాబాదు జిల్లా ఇబ్రహీంపట్నం గ్రామంలోని ధర్మసత్రం ధర్మకర్తలకు, అనంతపురం జిల్లా కదిరి తాలూకాలోని పిన్నపెంకటపిమ్మ ధర్మశాల ధర్మకర్తలకు రిజిస్ట్రారు ప్రభుత్వం సంజాయిషీ నోటీసులు నిచ్చింది. వారు వాటినిసరిగా నిర్వహించటం లేదని ఆరోపణలు వచ్చినందున హిందూ దేవాదాయ, ధర్మాదాయాల చట్టాన్ని ఎందుకు పరింపచేయరాదో సంజాయిషీ తెల్పుకోవలసిందిగా ప్రభుత్వం కోరింది.

ఈ విషయంలో తుదిపర్యవేక్షణ తీసుకునేటందుకు ఈ యాజమాన్యధర్మాలు ఏవైనా విజ్ఞప్తులు చేసుకుంటే ప్రభుత్వం వాటిని పరిశీలిస్తుంది.

నేపాల్‌లో కోసి వరదవల్ల 40 మంది మృతి

ఖాట్మాండూ, జూన్ 21: కోసీ నదికి ఆకస్మికంగా పొంగినందువల్ల కొన్నిగ్రామాలు జలమయమై సోయాయి40మందివరకు-చిన్నటారని భయపడుతున్నారు. ఇళ్ళకూ, పశువులకూ చాలా నష్టంకలిగింది. వైమానిక సహాయంతో నష్టాన్ని లెక్కించటం కూడా నిష్ప్రయోజనమైంది.

హైదరాబాదులో జరిగిన వివిధరాష్ట్రాల సహకార సంఘాల రిజిస్ట్రార్ల సభాదృశ్యం.

విజయవాడలో గృహదహనాలు: పోలీసులదర్యాప్తు దాదాపుపూర్తి

ఒకటి రెండురోజులలో నిందితులపేర్లు ప్రకటన: కృష్ణాజిల్లా అంతటా ప్రశాంత పరిస్థితి

("ఆంధ్రపత్రిక" ప్రతినిధి) విజయవాడ జూన్ 22:

ఈ పట్టణంలో సంభవించిన దహనకాండ కారణాలను గూర్చి పోలీసుల దర్యాప్తు దాదాపు పూర్తి కావచ్చిందని నేడు అధికార రీత్యా తెలిసింది.

నిందితులను ప్రస్తుతం ఒకటి లేకపోతే రెండు రోజులలో పూర్తి కాగలదనికూడా తెలుస్తున్నది.

జూన్ 13వ తేదీ నుంచి ఇక్కడ మకాం చేసున్న పోలీసు స్పెషల్ బ్రాంచ్ జనరల్ శ్రీ ఎ. కె. కె. నంబియార్, డిప్యూటీ ఇన్‌స్పెక్టర్ జనరల్ శ్రీ ఆర్. నారాయణస్వామి 25వ తేదీ హైదరాబాదుకు తిరిగి వెళ్ళాలని నిర్ణయించుకున్నారు. ఈలోగా పోలీసులు జరిపిన దర్యాప్తు ఫలితాలు, నిందితులపేర్లు ప్రకటించ బడవచ్చునని తెలుస్తోంది.

నిన్న ఉదయంనుంచి కొత్త సంఘటనలు జరగకపోయినందున పట్టణంలోను, చుట్టుపట్టల ప్రాంతాలలోనూ, పరిస్థితి ప్రశాంతంగా ఉన్నదనీ, శ్రీ నారాయణస్వామి నేడు అక్కడ పత్రికా ప్రతినిధులకు తెల్పారు. పోలీసుల సోదాలు, నిర్బంధాలు ఇంకా కొనసాగుతూనే వుంటాయి. ప్రస్తుతంనుంచి తమకు అప్పగించబడిన సమాధానం అందలేదు.

పట్టణ అగ్నిప్రమాద బాధితుల సహాయ సంఘం ధర్మకర్తగా వ్యవహరిస్తున్న కృష్ణా శాసనసభ్యత్వ ఉపాధ్యక్షుడు శ్రీ జి. వి. రాజు నేడు పత్రికా ప్రతినిధులతో మాట్లాడుతూ, సహాయ కార్యక్రమాల నిమిత్తం రు 40 వేల వరకూ ఖర్చు చేయాలని నిర్ణయించినట్లు తెల్పారు.

ఈ మొత్తంలో అప్పటికే రు 10 వేలు మేరకు అయిందనీ, బాధితులకు ఇంతవరకూ రోజుకు 30 బస్తాలు చొప్పున బియ్యం పంచిపెట్టటం జరిగిందనీ చెప్పారు. తరలో 1 బస్తా 25 వేల వెదురు వాసాలు తాటాకులు పంపిణీ తారనీ, ప్రజలనుంచి బియ్యం, వస్త్రాలు విరాళాలుగా పోగవుతున్నాయనీకూడా ఆయన తెల్పారు.

అగ్నిబాధితుల సహాయ సంఘం

విజయవాడ, జూన్ 21:

విజయవాడలో అగ్ని బాధితుల సహాయార్థం మొన్న సిటీ కాంగ్రెసు కమిటీ ఆధ్వర్యంలో కేంద్ర సీటీ పౌరుల మంత్రి (శ్రీ దా. కె. ఎల్. రావు గారి అధ్యక్షతను జరిగిన సమావేశంలో ఈ క్రింది వారు సహాయ కమిటీగా ఎన్నుకోబడినారు: అధ్యక్షులు: శ్రీ బి. యస్. రాజు: ఉపాధ్యక్షులు: శ్రీయుతులు బయన వీరరాఘవరావు, గ్రంథి లక్ష్మణస్వామి, సచ్చిపులుసు వేంకటసుబ్బారావు, ఎం. నారాయణ తర్మ, పుల్లెల శ్రీరామమూర్తి, జి. సేత్రాజు. డా. తెన్నేటి చలపతిరావు, ఎస్. ఎం. ఏ. ఖుద్దూస్, నాల్ల వేంకటేశ్వరరావు, కాకరపర్తి భావనారాయణగార్లు. ప్రధాన కార్యదర్శి: శ్రీ కె. పూర్ణచంద్రరావు, కార్యదర్శులు: శ్రీయుతులు చింతా సర్వారావు, ఎం. కోటిరత్నం, అనుమాలశెట్టి శ్రీరాములు, కె. హనుమంతయ్య, బయ్యన భీమయ్య. కోశాధికారి: శ్రీ మాజేటి రామమోహనరావు—వర్తక వంశాల అధ్యక్షులు, కార్యదర్శులు, పురప్రముఖులు, సభ్యులుగా ఎన్నికైనారు. ఇప్పటికే 5 వేల రూపాయలు వసూలయినవని.

విజయవాడ అగ్నిబాధితుల సహాయ సంఘంవారు ఈ విజ్ఞప్తి చేస్తున్నారు:

మన నిజయవాడలో యిటీవల జరిగిన గృహదహనాలవలన నిర్వాసితులు అసాధారణ పరిస్థితియు, ప్రజలలోని భయోత్పాతము, గృహ, వస్త్రములకు కలిగిన నష్టము తమ కెల్లరకు తెలిసిన విషయమే.

నష్టభాగములోని వివిధ ప్రాంతములలో సుమారు 3,000 కుటుంబములవారు నిరాశ్రయులై కట్టు బట్టలు, తిని తిండి, లేక మండు టెండలోను, వాన జల్లులలోను బాధపడుచున్నారు.

ప్రభుత్వమువారు కొంత సహాయము మాత్రమే చేయుచున్నారు. దానితో బాధితులకు పరిపూర్ణ సహాయము కలుగదు. అందువలన మనవలె కూడా ఇతోధికముగా సహాయము చేయుట మంచిదని యెంచి సీటీ కాంగ్రెసు కమిటీ ఆధ్వర్యమున 17న శ్రీ కన్యకా పరమేశ్వరీ అన్నదాన భవనమందు గౌరవనీయులు కేంద్ర ప్రభుత్వ మంత్రిపుంగవులైన డాక్టరు కె. ఎల్. రావు గారి అధ్యక్షతను జరిగిన సమావేశములో ఈ కమిటీ రూపొందించబడినది.

అగ్నిబాధితులకు వస్త్రములు, బియ్యం, యిళ్ళ నిర్మాణమునకు కావలసిన సామగ్రి వగైరాలు సహాయము చేయుటయు, ప్రభుత్వమువారు చేయు సహాయ కార్యక్రమములలో సహకరించు ఆశయములతో ఏర్పడిన ఈ కమిటీకి తమ భారీ విరాళము అను యిచ్చి సోదర అగ్నిబాధితులకు సహాయపడ కోరుచున్నాము.

విజయవాడలో 4 దుర్కుల వర్షం

హైదరాబాదు, జూన్ 22: ఈ నెల 10 వ తేదీనుంచి నిద్రలేకుండావున్న విజయవాడ పట్టణ పౌరులు గత రాత్రియందు నిర్ఘాంతపోయారు. నిన్న రాత్రి 8 గంటలకు ప్రారంభించిన వర్షం తెల్లవారుజామున కురుస్తూనేవుంది.

నలభారు నాలుగుకుర్కుల వర్షం పడింది. నేడు ఉదయంనుంచికూడా ఆకాశం మేఘావృతమై వున్నది. కొద్దిగా ఉల్లులు పడుతూనే వున్నది. పెద్ద వర్షం కురియడంవల్ల ప్రజలు అప్రమత్తమవుతూ తొలగింపుకొని చాలావరకు ప్రశాంతంగా వున్నారు.

నేటి ఉదయంనుండీ పట్టణంలో మామూలు పరిస్థితి చాలవరకు కన్పిస్తున్నది.

పెరంబూర్‌లో రైలు పెట్టెల నిర్మాణం

36 కోట్ల రూపాయలు అదా

న్యూఢిల్లీ, జూన్ 22: పెరంబూరులోని ఇంటిగ్రల్ కోచ్‌ఫ్యాక్టరీలో రైలు పెట్టెల నిర్మాణమూలంగా 1955 లగాయతు ఇంతవరకూ 36.12 కోట్ల రూపాయలు అదా అయాయి.

1955 లో, ఫాక్టరీ ఇంకా ఏర్పడక ముందు నిగుతి అయిన రైలుపెట్టె బతీది 187 వేల రూపాయలు వుండేది. ఈనాడు ఒక పెట్టె నిర్మాణపు ఖర్చు 81 వేల రూపాయలు మాత్రమే. అంటే ఒక్కొక్క పెట్టెపైన లక్ష పైచిలుకు అదా అయిందన్నమాట ఈ సంవత్సరం జనవరి ఆఖరువరకూ ఈ ఫ్యాక్టరీలో 3408 పెట్టెలు నిర్మించబడినాయి.

సారవాక్‌లో ఇండొనీసియన్ల దాడి

5 గురు గూర్ఖాల మృతి: మరి 5 గురికి గాయాలు

కుచ్చింగ్, జూన్ 22: సారవాక్‌లో సిఇండొనీషియా సరిహద్దులోని లాసాపూ ప్రాంతంలో గత రాత్రి ఇండొనీషియా గెరిల్లాలు దాడిచేయగా 5 గురు గూర్ఖా సైనికులు మృతిచెందారనీ, మరి 5 గురు గాయపడ్డారనీ తెలుసింది.

ఇండొనీషియన్లకు ఎంత నష్టం కలిగిందీ తెలియలేదు. కాని వారి దాడిని తెలంగాణ్టటం అయింది.

ఖమ్మం వైశ్యహాస్టల్ సంఘం సంతాపం

ఖమ్మం, జూన్ 22: స్థానిక వైశ్య హాస్టల్ సంఘంవారు ఇటీవల సమావేశమై ప్రియతమ నాయకుడు, ప్రముఖ ప్రజాసంఘ రాజకీయవేత్త, శాంతి పరిరక్షకుడు అనూచాన భారతి ప్రధాని శ్రీ జవహర్‌లాల్ నెహ్రూ నిర్యాణానికి తమ సంతాపమును వెల్లడిస్తూ తీర్మానించారు. ఆయన ఆత్మకు శాంతి చేకూర్చవలసిందిగా భగవంతుని ప్రార్థించారు. సంతాప తీర్మానములో పర్యశ్రీ పుచ్చిట్టి లక్ష్మీనారాయణ, కారింగుల్ల సత్యయ్య, చిరం కృష్ణమూర్తి, ప్రభృతులు 21 మంది సంతకాలు చేశారు.

చైనా-భారత్ వివాదంలో కొలంబో రాజ్యాలబాధ్యత

స్థితి తొలగే ప్రయత్నం చెయ్యాలని శ్రీమతి లక్ష్మీ మీనన్ సూచన

కొలంబో, జూన్ 22: చైనా-భారత్ సరిహద్దు సమస్య పరిష్కారానికి పూనికి వహించిన కొలంబో రాజ్యాలు ఇప్పుడీ సర్దుడీన స్థితి తొలగేంతటానికి తగు పరిచర్యను తీసుకోవాలని భారత విదేశాంగ శాఖ సహాయ మంత్రి శ్రీమతి లక్ష్మీమీనన్ నేడిక్కడ సూచించారు.

పత్రికా ప్రతినిధులతో ఇష్టాగోష్ఠిగా మాట్లాడుతూ ఆమె విస్పష్టిక మండలం నుండి తన స్థావరాలను తొలగిస్తున్నట్టు చైనావద్దనుండి ఏటువంటి ప్రతిపాదనా రాలేదని, సీలోన్ ప్రధాని చైనా తన స్థావరాలను తొలగిస్తే భారత్ చేసేదేమీ లేదని ప్రకటించారని తెలిపారు.

తమ సంఘం వివాదం జరుపుతున్నప్పుడు చాలా చాలా అర్జీలు, లేఖలు, ఆశాకిరణమన్న ఉత్తరాలు తమను చేరినవని, లండంలో కొందరు కమిషన్‌వారు తమ బాధ్యతను సరిగా నిర్వహించకపోతే రగల తిరుగుబాటుకు బాధ్యత వహించారని బెదరించారని, అయితే ఇటువంటి బెదరింపులకు తామేమీ లొంగలేదని అన్నారు.

క్రిందటి నవంబర్‌లో దేశీయాంగశాఖ ఉత్తరువుపై భారత మాజీప్రధాన న్యాయమూర్తి శ్రీ ఎస్. ఎల్. దాస్‌తో కైరాన్‌పై ఆరోపణల విచారణకుగాను నియమించబడింది.

శ్రీ దేసాయ్ మరి 26 మంది ఆరైన 13 న రాష్ట్రపతికి కైరాన్‌పై ఆరోపణలు చేస్తూ మెమొరాండం అందజేయగా విచారణకు ప్రాతిపదిక పడింది.

గత నవంబర్ 23 వ తేదీన దాస్ కమిషన్ మొదటి సమావేశం జరిగింది. మొత్తం 61 సమావేశాలు జరిపి మే 16 న విచారణ పూర్తి చేసింది. ఉభయపక్షాల తరపున్యాయవాదులు వాదించారు కూడా.

అమెరికాలో కైరాన్ విద్య

శ్రీ కైరాన్ అమెరికాలోని మిచిగన్, కాలిఫోర్నియా విశ్వవిద్యాయాలలో విద్య నభ్యసించి 34 సంవత్సరాల క్రితం భారతదేశానికి తిరిగివచ్చారు. 1937 ప్రాంతాల భారత రాజకీయాలలో ప్రముఖభూమిక వహించడం ప్రారంభించారు.

కైరాన్ చిన్నమాట

న్యూఢిల్లీ, జూన్ 22: శ్రీ ప్రకాశ్‌సింగ్ కైరాన్ చేసిన దస్ సంఘం నివేదికను విన్నవెంటనే ఆయన ఆగ్రహించారు. తమ ఇష్టానుసారం కార్యనిర్వాహకవర్గంలో నుండి సంబంధాలను తెంచుకుంటున్నట్టు ఆయన ప్రకటించారు.

"ఈ పని నేను చేశాను కాదని అనుకుంటున్నాను" అని ఆయన అన్నారు.

పత్రికా విలేకరులతో మాట్లాడుతూ కైరాన్ ఇంకా ఇలా అన్నారు:

అత్యంత విశ్వాసంతో నేను దాస్ కమిషన్ తీర్పును లక్ష్యపెడుతున్నాను. దీన్ని గురించి నేను ఏమన్నా చెప్పదలచుకుంటే తర్వాత చెబుతాను. ఈ నివేదిక వచ్చిన ఫలితంగా నేను అన్నదే ముఖ్యమంత్రి పదవిని వదిలి వెళ్ళాను. కాంగ్రెసు మీద సంస్థలో క్రమశిక్షణ కల స్థైర్యమిడిన పాటిట్టి ఈ పని చేశాను. ఈ సంస్కృతి నేను నెలకొన్న వాడిని. అంటంటేత ప్రజా జీవితంలో ఉన్నత ప్రమాణాలను సంస్థించిన వాడిని.

దాస్ కమిషన్ నివేదికలో ముఖ్యమైన విషయం ఇది — నా కుమారులు అనేక విధాలుగా డబ్బు సంపాదించారు. సంపత్తి కూర్చుకున్నారు. ఈ పని చేయటంలో వారు నా పేరును దుర్వినియోగించుకున్నారు. అదికాక అధికార యంత్రాంగాన్ని కూడాదుర్వినియోగం చేశారు. నా కుమార్తె, నేనూ సమాజానికి నేను ఇచ్చా లక్షుభవించ వలసి వచ్చింది. చరిత్రలో అది ఈ విధంగా జరగటం ఇదే ప్రథమం కాదు.

నా రాజకీయ జీవితంలో ఇది అతి ముఖ్యమైన పరిణామం. భవిష్యత్తు ఈ సందర్భంలో నేను బహిరంగంగా నా కుటుంబ సభ్యులు పనులలోనూ నాకు ఎటువంటి సంబంధం లేదని ప్రకటిస్తున్నాను. వారు చేసే పనులతో సరససంబంధాలను పనులు కుంటున్నాను. నేను ఈ పనిని ముందుగానే చేసి వుండ్యుయితే ఎంతో బాగుండేది.

ఊరేగింపులో సంఘర్షణ

("ఆంధ్రపత్రిక" ప్రతినిధి)

హైదరాబాదు, జూన్ 22: నిన్న రుఖూన్ బజారువద్ద కాంగ్రెసు, జనసంఘం ఊరేగింపులు సమీపం ఒక దానితో ఒకటి తారసపడ్డాయి. సరి ఎన్నికలకు నిలబడిన తమ తమ అభ్యర్థులను ప్రచారం చేసే నిమిత్తం ఊరేగింపులను జరిపారు.

ఒక ఇరుకు సందు వద్ద రెండుగ్రూపులవారు కలుసుకున్నారుట. అంటే వారి రెండు గ్రూపుల మధ్యలో ఒకరు గీతాలు అల్లుకు పోయి మంటా అల్లరిచేయటం మొదలు ప్రారంభించి ఒకరు తల్లాలు.

కాంగ్రెసు ఊరేగింపు వెంట వచ్చిన పోలీసు దళం స్వల్పంగా అల్లరిచేసి, వారు పరిస్థితి అదుపులో పెట్టటానికి ప్రయత్నించారు. కాంగ్రెసు సమీప అభ్యర్థి అంగరంగిన వ్యవహారాల మంత్రి శ్రీ మీర్ ఖాసిమ్ అలీఖాన్‌కు రిక్షాలో పూలదండలు విసిరివేశారు.

సమీపవారు కాస్త ఉద్రిక్తత ఏర్పడగా 10 మంది ఉద్యోగులు కాయాలు గాయపడ్డారని జనసంఘం కార్యకర్తలు మొదలైన అంతరంగిక వ్యవహారాల మంత్రి కలుసుకుని విన్నవించింది.

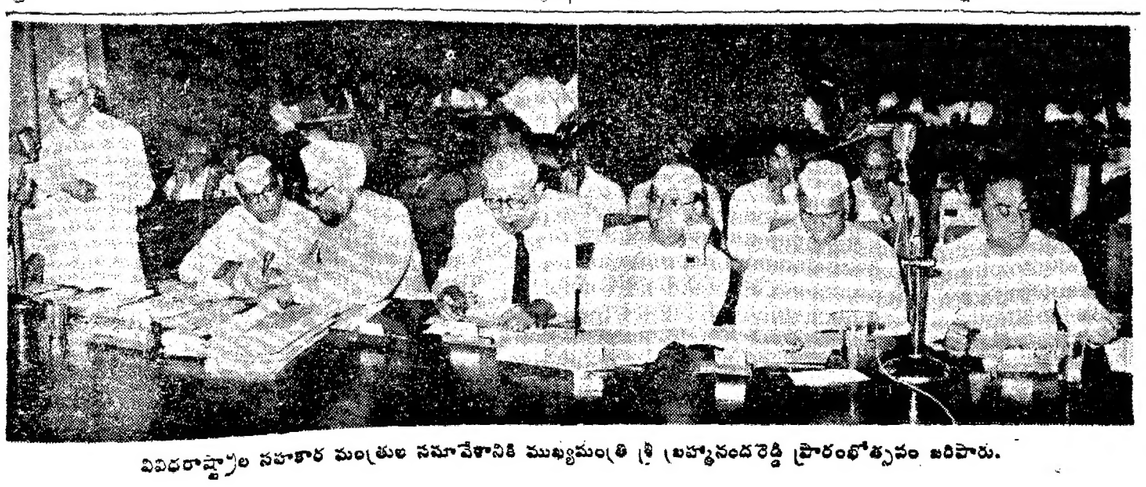

వివిధరాష్ట్రాల సహకార మంత్రుల సమావేశానికి ముఖ్యమంత్రి శ్రీ బ్రహ్మానందరెడ్డి ప్రారంభోత్సవం జరిపారు.

ప్రభాత్ - మద్రాసు
విడుదల చేయబడుతున్న చిత్రం.
ఎంవారి కోడలు
ఎన్. వి. రామారావు, కృష్ణకుమారి

ఆంధ్రప్రదేశ్ ప్రభుత్వము
ఉన్నత విద్యాశాఖ, హైదరాబాద్,
టెండరు నోటీసు నెం. 3-A/64-65

ఆంధ్రప్రదేశ్ ప్రభుత్వములో శ్రీశైలం జిల్లా కృష్ణానదిపై నిర్మించిన కొయ్యిల్ - సుంకేసుల - నీటిపారుదల పథకానికి చెందిన 1680 అడుగుల పొడవు గల అల్యూమినియం వంతెనను అల్యూమినియం పునరుద్ధరించి 620 అడుగుల పొడవుగల వంతెనగా నిర్మించుటకు సీలుచేయబడిన టెండర్లు కోరబడుచున్నవి.

2. టెండరు పారములు, కంట్రాక్టు ఫారములు, స్పెసిఫికేషనులు షెడ్యూల్సుగల సెట్టు ఒకటికి రు. 500/- మరియు అమ్మకపుపన్ను రు. 50/- మొత్తము రు. 550/- చొప్పున, ఈ క్రింది సంతకదారునుండి కొనవచ్చును. ఈ సొమ్ము తిరుగు బడదు.

టీనిర్ ఎగ్జిక్యూటివ్ ఇంజనీరు, రైట్ స్పాన్ డామ్ డివిజన్, శ్రీశైలమువారికి, కర్నూలు జిల్లా, మార్కాపూరు స్టేటు బ్యాంక్ ఆఫ్ ఇండియా మీద బ్యాంక్ డ్రాఫ్ట్ ద్వారా చెల్లించవలెను.

1. పేస్ ఇంజనీరు, శ్రీశైలమువారి పద్దు స్థిర డిపాజిట్టుగా పుండవలసిన మొత్తం: రు. 50000 (యాభై వేల రూపాయలు)
2. టెండరు దరఖాస్తుతో ఎర్నెస్టు పొమ్ముగా చెల్లించవలసిన మొత్తం: రు. 28 అక్షరాలా (ఇరువది ఎనిమిది అక్షరాల రూపాయలు)
3. టెండరు దాఖలుపెట్టుకై దరఖాస్తులు అందుకొను ఆఖరు తేదీ :— 8-7-64.
4. టెండర్లు దాఖలుచేయుటకు ఆఖరు తేదీ: 16-9-1964.
5. టెండరు దాఖలుమెంట్లు, స్పెసిఫికేషనులు షెడ్యూల్లు, 15-7-64తేదీ తరువాత మండి నమ్మలుచేయబడును.

వి. సూర్యనారాయణ,
సూపరింటెండింగ్ ఇంజనీరు, (PWD)
శ్రీశైలం ప్రాజెక్టు సర్కిల్, శ్రీశైలం
ప్రాజెక్టు, శ్రీశైలం పమ్మ, మార్కాపురం.

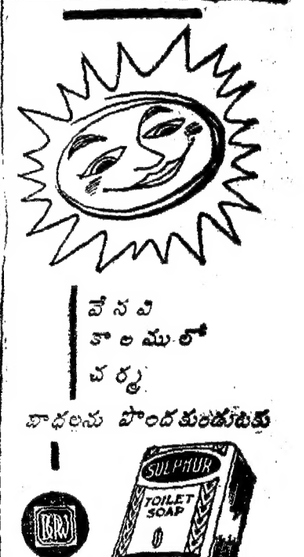

షేక్ అబ్దుల్లా లండన్ ప్రయాణం విరమణ

శాస్త్రి, అయూబ్ ఏకాంతంగా చర్చించుకోవటమే మేలని భావం

శ్రీనగర్, జూన్ 23: ప్రస్తుతం తాము లండన్ వెళ్ళటం అంత సహాయకారి కాబోదని షేక్ అబ్దుల్లా అన్నారు.

ఇక్కడికి 13 మైళ్ళలో గల గిందర్ బాల్‌లో జరిగిన ఒక సభలో ఉపన్యసిస్తూ షేక్ సాహెబ్ ఇట్లా అన్నారు: నేను లండన్ వెళ్ళటంగురించి అడుగుతున్నారని ఎన్నో జరుగుతాయని ఎంతమంచో అతను పెట్టుకొంటున్నారు. కాశ్మీర్ సమస్యకు పరిష్కారాన్ని అక్కడినుంచి మాట్లాడుకుంటారని ఎన్నో అనుకొంటున్నారు. అటువంటి అపోహలు కలగించటం నాకు ఇష్టం లేదు.

ప్రధానమంత్రి శాస్త్రి, అధ్యక్షుడు అయూబ్ మొన్న మొదటిసారి కలుసుకోబోతున్నారు. అటువంటప్పుడు వారిరువురూ దూరదూరాలు ప్రయోజనంలేదు. వారు కాశ్మీర్‌సమస్యగురించి మాట్లాడుకొంటారు. అది వారి వ్యక్తిగత రంగం.

వారిద్దరూ కలిసి సమాధానానికి రావటం మంచిది. నా వ్యక్తిగతం: కశ్మీర్. ఇక్కడ నేను ప్రజలతో సమావేశాలు ప్రారంభించి, వారిని సరియైనదారిని నడిపి వారి.

అయితే కాశ్మీర్‌పై ఏ నిర్ణయమైనా ప్రజలకు సమ్మతమైనదైతేనే నికరంగా ఏలబడగలగుతుంది.

నా లండన్ ప్రయాణంపై ప్రజలు పేరాశలు పెట్టుకొంటూ వుండటం వల్ల నేను అక్కడకు వెళ్ళటంకన్న ఉపయోగకరంగా పోనే ఎక్కువ కలుగుతుందని నాకు అనిపించింది.

నీతి నిలయమైన సమాజసృష్టికి కృషి

న్యా॥ శ్రీ శేషాచలపతి ఉద్ఘాటన

("ఆంధ్రపత్రిక" ప్రతినిధి)

హైదరాబాదు, జూన్ 21: సమాజంలో నీతిని ప్రవేశపెట్టడానికి సంతత కృషి జరిగే ఒక దశలోనే మనం ప్రయాణం చేస్తున్నామని శ్రీ జస్టిస్ ఎం. శేషాచలపతి (నిమ్మసంఘం) నిన్న సాయంత్రం ఇక్కడ ఉద్ఘాటించారు.

ఎక్సిక్లస్ వక్తుల నుద్దేశించి మాట్లాడుతూ ఆయన అతిత్వరలో నిమ్మ సంఘం పనికి సంబంధించి వివరాలను తెలియచేసే కేంద్ర శాసనం ఒకటి అమలులోనికి వస్తుందని ఆయన తెల్పారు.

(మతాస్వాతంత్ర్యం, సార్వభౌమాధికారంలో భారత్ వైఖరా ఆదర్శాలను అంగీకరించి వాటిని నిజమయ్యేటంగా పరింపచేస్తున్నదని ఆయన అన్నారు.

ఆంధ్రప్రదేశ్ పర్యటించిన జస్టిస్ బి. సాగేశ్వరరావు సమాజ్ ఉపాధ్యక్షుడు శ్రీ బి. సాగేశ్వరరావు అధ్యక్షత వహించారు.

ధర్మసత్ర ధర్మకర్తలకు సంజాయిషీ నోటీసులు

హైదరాబాదు, జూన్ 21: నిజామాబాదు జిల్లా ఇబ్రహీంపట్నం గ్రామంలోని ధర్మసత్రం ధర్మకర్తలకు, అనంతపురం జిల్లా కదిరి తాలూకాలోని పిన్నపెంకటపిమ్మ ధర్మశాల ధర్మకర్తలకు రిజిస్ట్రారు ప్రభుత్వం సంజాయిషీ నోటీసులు నిచ్చింది. వారు వాటినిసరిగా నిర్వహించటం లేదని ఆరోపణలు వచ్చినందున హిందూ దేవాదాయ, ధర్మాదాయాల చట్టాన్ని ఎందుకు పరింపచేయరాదో సంజాయిషీ తెల్పుకోవలసిందిగా ప్రభుత్వం కోరింది.

ఈ విషయంలో తుదిపర్యవేక్షణ తీసుకునేటందుకు ఈ యాజమాన్యధర్మాలు ఏవైనా విజ్ఞప్తులు చేసుకుంటే ప్రభుత్వం వాటిని పరిశీలిస్తుంది.

నేపాల్‌లో కోసి వరదవల్ల 40 మంది మృతి

ఖాట్మాండూ, జూన్ 21: కోసీ నదికి ఆకస్మికంగా పొంగినందువల్ల కొన్నిగ్రామాలు జలమయమై సోయాయి40మందివరకు-చిన్నటారని భయపడుతున్నారు. ఇళ్ళకూ, పశువులకూ చాలా నష్టంకలిగింది. వైమానిక సహాయంతో నష్టాన్ని లెక్కించటం కూడా నిష్ప్రయోజనమైంది.

విదేశాలలో ఉప రాష్ట్రపతి కార్యక్రమం

న్యూఢిల్లీ, జూన్ 22: ఆల్జీరియా, మొరాక్కో, టునీషియాలలో పర్యటనకుగాను ఉపరాష్ట్రపతి డా. జాకీర్‌హుసేన్ రాష్ట్రపతి తరఫున ప్రత్యేక విమానంలో జూన్ 24 న ఢిల్లీనుంచి బయలుదేరుతారు. ఢిల్లీనుంచి జూన్ 25 న రాత్రి అక్కడ గడిపి మరుసటి-బ్రహస్పతివారం కెయిరో చేరుకుంటారు.

కెయిరోలో ఆ రాత్రి గడిపి, 26న ఉదయం ఆల్జీరియర్స్‌కు చేరుతారు.

ఆల్జీరియాలో 5 రోజులపాటు పర్యటిస్తారు. మొరాక్కో, టునీషియాలలో గూడా ఐదేసిరోజులు వుంటారు.

జులై 1 కి రాబాత్ హాస్సన్ రాజధాని (మొరాక్కో)లో వుంటారు. జులై 6 నుంచి టునీషియా పర్యటన కార్యక్రమం ప్రారంభమౌతుంది.

జూలై 11 న అక్కడినుంచి బయలుదేరి 13 ఉదయానికల్లా ఆయన ఢిల్లీ చేరుకుంటారు.

వివిధరాష్ట్రాల సహకార మంత్రుల సమావేశానికి ముఖ్యమంత్రి శ్రీ బ్రహ్మానందరెడ్డి ప్రారంభోత్సవం జరిపారు.

చైనా-భారత్ వివాదంలో కొలంబో రాజ్యాలబాధ్యత

స్థితి తొలగే ప్రయత్నం చెయ్యాలని శ్రీమతి లక్ష్మీ మీనన్ సూచన

కొలంబో, జూన్ 23: చైనా-భారత్ సరిహద్దు సమస్య పరిష్కారానికి పూనికి వహించిన కొలంబో రాజ్యాలు ఇప్పుడీ సర్దుడీన స్థితి తొలగేంతటానికి తగు పరిచర్యను తీసుకోవాలని భారత విదేశాంగ శాఖ సహాయ మంత్రి శ్రీమతి లక్ష్మీమీనన్ నేడిక్కడ సూచించారు.

పత్రికా ప్రతినిధులతో ఇష్టాగోష్ఠిగా మాట్లాడుతూ ఆమె విస్పష్టిక మండలం నుండి తన స్థావరాలను తొలగిస్తున్నట్టు చైనావద్దనుండి ఏటువంటి ప్రతిపాదనా రాలేదని, సీలోన్ ప్రధాని చైనా తన స్థావరాలను తొలగిస్తే భారత్ చేసేదేమీ లేదని ప్రకటించారని తెలిపారు.

తమ సంఘం వివాదం జరుపుతున్నప్పుడు చాలా చాలా అర్జీలు, లేఖలు, ఆశాకిరణమన్న ఉత్తరాలు తమను చేరినవని, లండంలో కొందరు కమిషన్‌వారు తమ బాధ్యతను సరిగా నిర్వహించకపోతే రగల తిరుగుబాటుకు బాధ్యత వహించారని బెదరించారని, అయితే ఇటువంటి బెదరింపులకు తామేమీ లొంగలేదని అన్నారు.

క్రిందటి నవంబర్‌లో దేశీయాంగశాఖ ఉత్తరువుపై భారత మాజీప్రధాన న్యాయమూర్తి శ్రీ ఎస్. ఎల్. దాస్‌తో కైరాన్‌పై ఆరోపణల విచారణకుగాను నియమించబడింది.

శ్రీ దేసాయ్ మరి 26 మంది ఆరైన 13 న రాష్ట్రపతికి కైరాన్‌పై ఆరోపణలు చేస్తూ మెమొరాండం అందజేయగా విచారణకు ప్రాతిపదిక పడింది.

గత నవంబర్ 23 వ తేదీన దాస్ కమిషన్ మొదటి సమావేశం జరిగింది. మొత్తం 61 సమావేశాలు జరిపి మే 16 న విచారణ పూర్తి చేసింది. ఉభయపక్షాల తరపున్యాయవాదులు వాదించారు కూడా.

అమెరికాలో కైరాన్ విద్య

శ్రీ కైరాన్ అమెరికాలోని మిచిగన్, కాలిఫోర్నియా విశ్వవిద్యాయాలలో విద్య నభ్యసించి 34 సంవత్సరాల క్రితం భారతదేశానికి తిరిగివచ్చారు. 1937 ప్రాంతాల భారత రాజకీయాలలో ప్ర

రైల్వే పనివారల కరువు భత్యం

సూత్రాలలో మార్పుకు శ్రీ శర్మ విజ్ఞప్తి

కలకత్తా, జూన్ 22 : దేశంలో అన్ని ముఖ్యమైన వస్తువుల ధరలు పెరిగి నందు వల్ల రెండవ వేతన సంఘం నిర్ణయించిన కరువు భత్యపు ఏర్పాటు సూత్రానికి సూర్యా లని జాతీయ రైల్వే పనివారల సమాఖ్య కార్యదర్శి శ్రీ ఏ. పి. శర్మ నేడు పత్రికా విలేకరులతో మాట్లాడుతూ అన్నారు.

రెండవ వేతన సంఘం కరువు భత్యం నిర్ణయించుటకు గూర్చి చెప్పిన సూత్రాల ప్రకారం జీవన వ్యయసూచి 12 నెలలో గనుక 10 పాయింట్లు పెరిగితే, అప్పుడు కరువు భత్యాన్ని పెంచ వలసి వుంటుంది.

ప్రభుత్వం ఈ సవరణను ఆమోదించిందిగాని అమలు జరుగు లేదని, ఇప్పుడు ఈ సవరణను పునః పరిశీలనం చేయవలసిందిగా వున్నదని, మూడు నెలల కొకసారో, ఆరు నెలల కొకసారో ఈ పరిశీలన జరపడం అవసరమని తమ సమాఖ్య సూచించిందని శ్రీ శర్మ అన్నారు. అంతేగాని కరువు భత్యం మొత్తాన్ని మదింపు చెయ్యడానికి ఒక సంఘాన్ని వెయ్యాలి లని గూడా శ్రీ శర్మ సూచించారు.

సమాజ వికాసం కార్యక్రమాలు

మంత్రి హితవు

('ఆంధ్రపత్రిక' ప్రతినిధి)

హైదరాబాదు, జూన్ 22 : సమాజ వికాస కార్యక్రమంలో పని చేస్తున్న జిల్లా స్థాయి స్త్రీ కార్యకర్తల సదస్సులో మాట్లాడుతూ పంచాయతీ మంత్రి డా. ఎం.ఎస్.ఎస్. లక్ష్మీనరసయ్య, జనాభాలో 100కి 50 మంది స్త్రీలని, అందువల్ల స్త్రీ యొక్క శ్రేయస్సుకు సంబంధించిన కార్యక్రమాలకు తగినంత ప్రాధాన్యం ఇవ్వబడు తున్నదని చెప్పారు.

సదస్సుకు జిల్లా కలెక్టరు శ్రీ పి. వి. రత్నం అధ్యక్షత వహించారు. సదస్సు జిల్లా పరిషత్ కార్యాలయంలో జరిగింది.

తమ ప్రసంగంలో మంత్రి ఇంకా ఇట్లా అన్నారు : రాష్ట్రంలో సమాజ వికాస కార్యక్రమం బ్లాకుల సంఖ్య తగ్గింపబడుతున్నది. అయినా గ్రామ సేవికలను గాని, ముఖ్య సేవికలను గాని తగ్గించడం వుండదు. ఇలు వంటి పదస్సుమ రాష్ట్ర స్థాయిలో జరుపుకుంటే బాగుంటుంది.''

కుమారి అతియా సుల్తానా వందన సమర్పణం చేశారు.

''స్త్రీ కార్యకర్తలు'' అప్పు ఫిలిం ఈ సందర్భంలో ప్రదర్శించ బడింది.

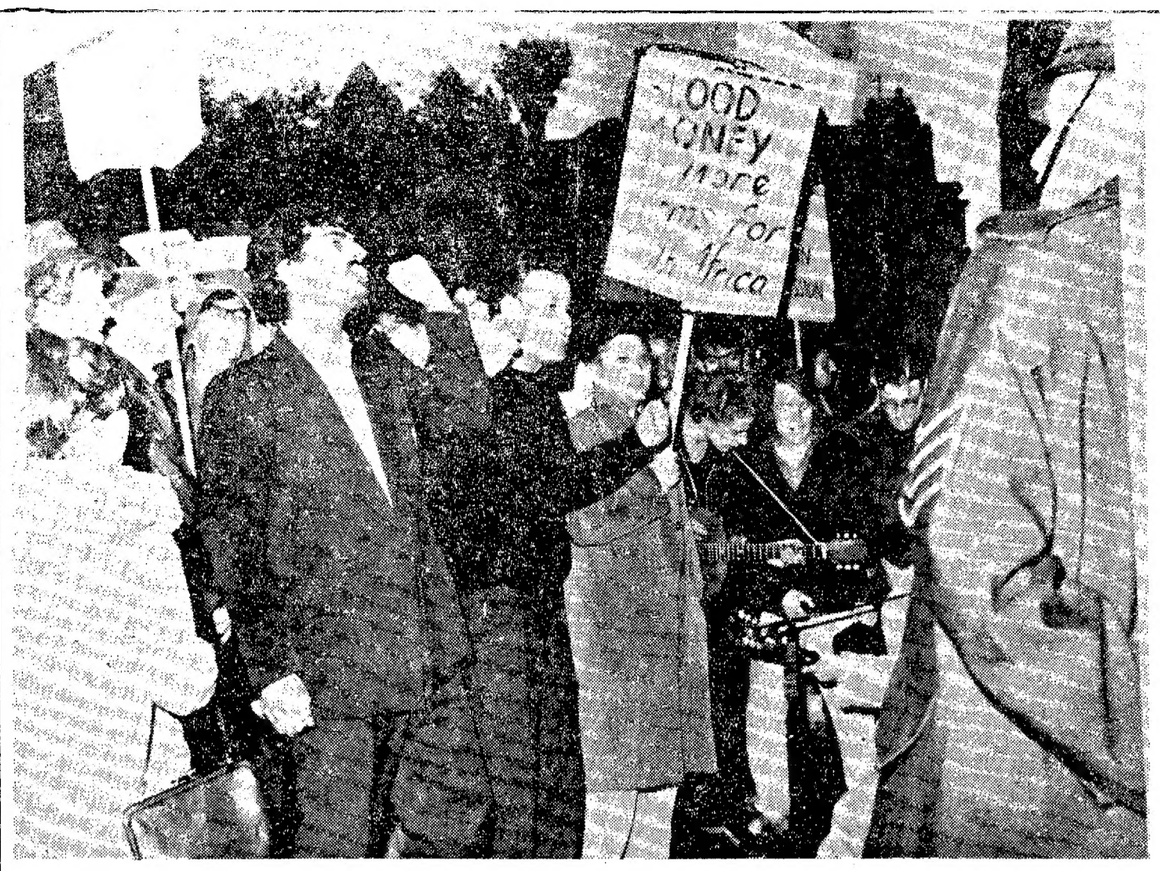

లండన్‌లోని దక్షిణాఫ్రికా రాయబారి డా॥ కారెల్ డీవిట్ ఇటీవల ఆక్స్‌ఫర్డ్ విశ్వవిద్యాలయంలో ప్రసంగించడానికి వచ్చినప్పుడు. విద్యార్థులు దక్షిణాఫ్రికా విధానాలను వ్యతిరేకిస్తూ, నార్త్‌గేట్ హాల్ వద్ద ప్రదర్శనలు జరుపుతున్నదృశ్యం. —యు పి ఐ]

శ్రీ సంజీవరెడ్డికి ఘన స్వాగతం

అనంతపురం, జూన్ 22 : కేంద్ర ప్రభుత్వ ఉక్కు, గనులశాఖ మంత్రి శ్రీ నీలం సంజీవరెడ్డి మొన్న ఇక్కడికి వచ్చిన సందర్భంగా, ఆయనకు జిల్లా కాంగ్రెసువారు ఘన స్వాగతమిచ్చి, పురవీధులలోంచి వూరేగించారు.

గుత్తిరోడ్డు వద్ద స్వాగతం పలికి శ్రీ సంజీవరెడ్డిని వూరేగింపుగా పి.డబ్ల్యు.డి. ఇన్‌స్పెక్షన్ బంగళాకు వూరేగింపుగా తోడ్కొని వచ్చారు. కేంద్రమంత్రి అయిన తరువాత శ్రీ సంజీవరెడ్డి ఈ పట్టణానికి రావడం ఇదే ప్రథమం. ఈ సందర్భంగా శ్రీ సంజీవరెడ్డికి ప్రజలు చాలామంది పూలమాలలు వేశారు.

పురపాలక సంఘాధ్యక్షుడు, అనంతపురం జిల్లాపరిషత్ అధ్యక్షుడు, జిల్లా కాంగ్రెసు అధ్యక్షుడు, కాంగ్రెసు ఎం.ఎల్.ఏలు, ఎం.ఎల్.సీలు, ఎం.పి.లు తదితరులు శ్రీ సంజీవరెడ్డికి స్వాగతం చెప్పినవారిలో ఉన్నారు.

కేంద్రమంత్రి శ్రీ సంజీవరెడ్డి జిల్లా అధికారులను కలుసుకున్నారు. (స్వ.వి.)

రాష్ట్రవార్తలు

ఏజెన్సీ ప్రాంతాలలో గ్రామీణ పరిశ్రమలు

స్థాపనావకాశాల పరిశీలన

విశాఖపట్నం, జూన్ 22 : విశాఖపట్నం జిల్లాకుళంజిల్లాలలోని ఏజెన్సీ ప్రాంతాలలోని గిరిజనులకుగాను గ్రామీణ పరిశ్రమలను ప్రారంభించేందుకుగల అవకాశాలను పరిశీలించే నిమిత్తము ఖాదీ గ్రామీణ పరిశ్రమల సంఘం ఉపాధ్యక్షుడు శ్రీ కె.అరుణాచలం, కార్యదర్శి (ఆంధ్రప్రదేశ్ సర్కిల్) శ్రీ రాఘవన్ గతవారం ఇక్కడికి వచ్చారు.

''గిరిజన ప్రాంతాలలో అక్కడ లభ్యమయ్యే ముడి పదార్థాలతో ప్రయోజనకరమైన గ్రామీణ పరిశ్రమలను ప్రారంభించవచ్చు. ప్రతి పంచాయతీసమితి, ఖాదీ కమిషన్ సహాయ సహకారాలతో, తమ ప్రాంతాలలో ఖాదీ కృషిని చేబట్టేందుకు సంస్థలను ప్రారంభించాలి'' అని శ్రీ అరుణాచలం అన్నారు.

విశాఖపట్నం ఏజెన్సీ ప్రాంతాలలో గ్రామీణ పరిశ్రమల అభివృద్ధికిగల అవకాశాలను గురించి సాంఘిక సంక్షేమశాఖ డైరెక్టరు శ్రీ బి.ఆర్.కె.శాస్త్రి, ఫారెస్టు కన్సర్వేటర్ శ్రీ మదన్ హాస్పేస్, జిల్లాపరిషత్ కార్యదర్శి శ్రీఅదిల్‌బేగ్, పరిశ్రమలశాఖ అసిస్టెంట్ డైరెక్టరు శ్రీ ఎస్.వి.నాగేశ్వరరావు, ప్రభృతులు శ్రీ అరుణాచలంతో చర్చలు జరిపారు.

ఆంధ్ర సంస్కృతవేద పాఠశాల ప్రారంభోత్సవం

తెనాలి, జూన్ 22 : తెనాలిలో శ్రీమతి మంత్రెడ్డి మంగమ్మ గారి ద్రవ్య సహాయంతో నిర్మింప బడిన ఆంధ్ర సంస్కృత వేద పాఠశాలకు ఈ నెల మొదటి వారంలో శ్రీ కోటంరాజు కృష్ణారావు పంతులు ప్రారంభోత్సవం జరిపారు. బీదలకు అన్నదానం జరిగినది. శ్రీ గుడివాడ హనుమంతరావుగారు ప్రారంభోత్సవమునకు వచ్చిన ప్రముఖులకు సత్కారం చేశారు. (సం. వి.)

చినఓగిరాల యువజన విద్యార్థి సంఘం

చినఓగిరాల, జూన్ 22 : పై సంఘం ప్రారంభోత్సవం ఇటీవల శ్రీ బంకి వెంకటకృష్ణయ్య అధ్యక్షతన జరిగినది. సంఘాశయములను సంఘాధ్యక్షుడు శ్రీ మిక్కిలినేని రాధాకృష్ణారావు వివరించారు. ఉయ్యూరు బి. డి. ఓ. శ్రీ వెల్లంకి పూర్ణచంద్రరావు, శ్రీ మారెళ్ల సుబ్బారావు గార్లు సందేశాలిచ్చారు. శ్రీ కడియాలపరుశురామయ్య ధన్యవాద సమర్పణ చేశారు.

అనంతపురం జిల్లా వైద్యశాఖాధికారి బదిలీ

అనంతపురం, జూన్ 22 : అనంతపురం జిల్లా వైద్యశాఖాధికారి శ్రీ యం. వి. శర్మ మచిలీపట్నంకు బదిలీ అయినారు. ఈ సందర్భంగా, వారి గౌరవార్థం పురపాలక సంఘాధ్యక్షుడు శ్రీ డి. నరసింహులుసెట్టి గత శుక్రవారం సాయంకాలం మున్సిపల్ జూబిలీ హాలులో విందు చేశారు. (సం. వి.)

దొంగల బెడద

హనుమాన్ జంక్షన్, జూన్ 22 : ఇటీవల కృష్ణాజిల్లాలో జరుగుతున్న అగ్ని ప్రమాదాలకు భీతి చెందుచున్న ప్రజానీకము ప్రస్తుతం ఈ ప్రాంతములో దొంగల బెడదకు భయపడుచున్నారు. ఈ నెల 15వ తేదీ రాత్రి రెండు గృహములలో దొంగలు జొరబడ్డారు. ఒక ఇంటిలో కొన్ని వస్తువులు, డబ్బు పట్టుకొని పోయారు. మరొక ఇంటిలో ప్రవేశించగా, ఇంటివారు మేల్కొనగా దొంగలు పారిపోయారు. ఈ ప్రాంత మంగళి గ్రామములో అగ్ని ప్రమాదము జరుగకుండా యువకులు ఉత్సాహంగా కావలా కాస్తున్నారు.

ప్రధాని శాస్త్రి మాస్కో యాత్ర

సోవియట్ ఆహ్వానానికి ప్రధానమంత్రి సమ్మతి

న్యూఢిల్లీ, జూన్ 22: తమను మాస్కో రావలసిందిగా వచ్చిన ఆహ్వానాన్ని ప్రధాన మంత్రి శ్రీ లాల్‌బహదూర్‌శాస్త్రి ఆమోదించారని విదేశీ వ్యవహారాలశాఖ ప్రతినిధి ఒకరు చెప్పారు.

ఈ ఆహ్వానాన్ని సోవియట్ ప్రభుత్వం కొంతకాలంక్రితం అందజేసింది. సోవియట్ ప్రథమ ఉపప్రధాని శ్రీ అనాస్టాస్ మికోయాన్ విన్న మళ్లీ ఈ సంగతి ప్రస్తావించారు.

అయితే శ్రీ శాస్త్రి మాస్కోయాత్రకు ఇంకా తేదీ నిర్ణయంకాలేదనికూడా విదేశీ వ్యవహారాలశాఖ ప్రతినిధి తెల్పారు.

జులై 7 న లండన్‌లో శాస్త్రి కార్యక్రమం

లండన్, జూన్ 22 : కామన్వెల్త్ ప్రధాన మంత్రుల సమావేశానికి హాజరయ్యే నిమిత్తం ఇక్కడకు వచ్చినమీదట భారతప్రధాని శ్రీ లాల్ బహదూర్‌శాస్త్రి జులై 7 వ తేదిన ఒక విందులో బ్రిటిష్, విదేశీ పత్రికావిలేఖరులను కలుసుకుంటారు.

ఈ విందులో పాల్గొనవలసిందిగా వచ్చిన ఆహ్వానాన్ని శ్రీ శాస్త్రి అంగీకరించారనీ, విందు సందర్భంలో ఆయన ఒక ప్రకటన చేయడమేకాక, విలేకరుల ప్రశ్నలకు సమాధానాలు ఇవ్వవచ్చునని తెలిసింది. విందు పికాడిల్లీ పార్కవ్‌లోని కేఫ్‌రాయల్‌లో ఏర్పాటు అవుతుంది.

జులై 13 వ తేదీన ''ఫ్రెండ్స్ హౌస్''లో ఏర్పాటుకానున్న టాగూర్ స్మారక వార్షికోపన్యాసాల కార్యక్రమం ప్రారంభోత్సవానికి శ్రీ శాస్త్రి అధ్యక్షత వహిస్తారు. ఈ కార్యక్రమం ఇక్కడి టాగూర్ కేంద్రం ఆధ్వర్యాన ఏర్పాటు అవుతుంది. ఈ ఏడు సర్ వారెన్ హాస్టింగ్స్ ''రెండు సంస్కృతులు,మూడవ ప్రపంచం'' అన్న విషయంమీద ప్రసంగిస్తారు.

కామన్వెల్త్ ప్రధానుల సమావేశానికి హాజరయ్యేందుకు శ్రీ శాస్త్రి లండన్ వెళ్లినప్పుడు, ఆయనవెంట భారత విదేశీ వ్యవహారాలశాఖ ప్రధాన కార్యదర్శి శ్రీ ఎం. జె. దేశాయ్, ఆయన ప్రధాన ఆంతరంగిక కార్యదర్శి శ్రీ కె రాయ్, ప్రత్యేక సహాయాధికారి శ్రీ రాజేశ్వర్ ప్రసాద్, ప్రధానమంత్రి

Printed and published for Nageswara Rao Estates (Private) Ltd., by S. Radhakrishna, at The Andhra Patrika Press, 6 & 7 Thambu Chetty Street, Madras-1. Acting Editor P.SriRamulu. Phone: Madras 22244&21747; Hyderabad: 42703.

అదనపు ఆంతరంగిక కార్యదర్శి శ్రీ వి. ఎస్. వెంకటరామన్, మరొక సహాయోద్యోగి ఉంటారని నేడు ఢిల్లీలో అధికారరీత్యా తెలియవచ్చింది.

కొత్త మంత్రివర్గంలో చేరదలచుకోలేదు

డా॥ భార్గవా ప్రకటన: అనారోగ్యం కారణం

చండీఘర్, జూన్ 22 : కైరాన్ మంత్రివర్గం రాజీనామా మూలంగా ఏర్పడనున్న కొత్త మంత్రివర్గంలో తాను చేరనని పంజాబు తాత్కాలిక ముఖ్యమంత్రి డా.గోపీచంద్ భార్గవా నేడు పత్రికా విలేకరులతో మాట్లాడుతూ విశదంచేశారు.

''నా ఆరోగ్యం బాగుండటం లేదు. ఇదే అందుకు కారణం'' అన్నారు.

కొత్త మంత్రివర్గంలో చేరవలసిందిగా తనకు ఆహ్వానం వచ్చే పక్షంలో, ఆ ఆహ్వానాన్ని ఉచిత మర్యాదతో తిరస్కరించగలను అని చెప్పారు.

గత్యంతరం లేని కారణంచేత తాను ఈ తాత్కాలిక ముఖ్యమంత్రి పనికి అమోదించానని, ప్రధానమంత్రి శ్రీ నెహ్రూ చనిపోకముందు ఆయనకు తాను మంత్రివర్గంనుంచి తొలగుతానన్న అభిప్రాయాన్ని, రాజీనామా ఇస్తానన్న అభిప్రాయాన్ని వ్యక్తంచేసి ఉన్నానని, ఆరోగ్యం బాగుండని కారణం చేతనే అట్లా చెప్పడం జరిగిందని డా.భార్గవా తెలియజేశారు.

ఇకముందు తాను ఖాదీ గ్రామోద్యోగ రంగంలో కృషిచేయదలచుకున్నట్లు వ్యక్తం చేశారు.

మౌల్వీ ఫరూక్‌కు ఉద్వాసన

శ్రీనగర్, జూన్ 22 : పవిత్ర కోసం కార్యాచరణ సంఘం నేడు సమావేశమై మీర్ నైజీ మౌల్వీ ఫరూక్ నాయకత్వంలో అవిశ్వాసాన్ని ప్రకటించడమే గాక, ఆయన స్థానంలో మౌల్వీ అబ్బాస్‌ను అధ్యక్షుడుగా ఎన్నుకొన్నది.

ఈ సమావేశం షేక్ అబ్దుల్లా అభ్యర్థనను పురస్కరించుకొని జరిగింది. ఈ సంఘంలో 45 మంది సభ్యులలో 41 మంది ఈ సమావేశానికి హాజరైనారు.

ఈ సమావేశంలో శ్రీ అబ్దుల్లా తన మీద ఘోరమైన ఆరోపణలు చేశారని అందువల్ల తాను సభలోంచి లేచి వచ్చానని మౌల్వీ ఫరూక్ ఆ తర్వాత పత్రికా విలేకరులతో మాట్లాడుతూ అన్నారు.

డాక్టర్ డి. ఎస్. రెడ్డికి విద్యాసంస్థల సన్మానం

('ఆంధ్రపత్రిక' ప్రతినిధి)

హైదరాబాద్, జూన్ 22 : డాక్టర్ డి.ఎస్.రెడ్డి తిరిగి మిలో అయిదేళ్ల వ్యవధికి ఉస్మానియా విశ్వవిద్యాలయ ఉపాధ్యక్షునిగా నియమింపబడినందుకు విన్న హైదరాబాదులోని 20 పరిశోధనా సంస్థలు, విద్యా సంఘాలు సుల్తాన్ బజారులోని స్త్రీల కళాశాలలో ఆయనను సత్కరించాయి.

ఆహ్వాన సంఘాధ్యక్షుడు డాక్టర్ సయ్యద్ అబ్దుల్ లతీఫ్, డాక్టర్ రెడ్డికి సన్మానపత్రాన్ని సమర్పించారు.

చరిత్ర, రాజకీయ, భూగోళ శాస్త్రాల శాఖలలో ఆఫ్రికన్ విద్యలకు సంబంధించిన ఆచ్చిక పాట్యాంశ కోర్సులను ప్రవేశపెట్టి ప్రతిపాదన పరిశీలనలో ఉన్నదని డాక్టర్ రెడ్డి తెల్పారు. ఆఫ్రికన్ విద్యల సంస్థను నెలకొల్పటం ప్రస్తుతానికి సాధ్యంకాదని ఆయన తెల్పారు.

మధ్య ప్రాచ్యదేశాలు, అరబ్ దేశాలకు సంబంధించిన చదువులకు అలిగర్ విశ్వవిద్యాలయంతోపాటు ఉస్మానియా విశ్వవిద్యాలయం కూడా తాత్కాలికంగా ఎన్నిక చేయబడిందనీ ఆయన వెల్లడిచేశారు.

శ్రీ లక్ష్మణశాస్త్రి, శ్రీ సలాహుద్దీన్ పద్యాలు పఠించారు. ప్రొఫెసర్ ఎస్.వి.అయ్యర్ (భారత అర్థశాస్త్ర సంస్థ డైరెక్టరు) వందన సమర్పణ కావించారు. ప్రారంభంలో దినాస్ బహదూర్, ఎస్.అరవముది అయ్యంగారు ఉపాధ్యక్షుని మెడలో పూలహారం వేశారు.

సారవాక్‌పై ఉద్ధృతంగా గెరిల్లా దళాల దాడి

5 గురు గూర్ఖాల మృతి : ఇండోనీషియాకు శాంతికాంక్ష లేదని టుంకూ

కుచింగ్, (సారవాక్) జూన్ 22: మలేషియా వివాదంపై యిటీవల టోక్యోలో జరిగిన అధినాయక సమావేశం భగ్నమైపోయిన కొద్ది గంటల్లోనే దాదాపు వందమంది ఇండోనీషియన్ గెరిల్లాలు, ఒక మలేషియా రక్షకదళం మీద హఠాత్తుగా విరుచుకుపడి అయిదుగురు గూర్ఖా సైనికులను వధించినట్లు నేడిక్కడి ఒక ప్రకటన జరిగింది.

ఈ పోరాటంలో మరో ఆయిదుగురు గూర్ఖాలు గాయపడ్డారు.

మలేషియన్ రక్షణదళాల ప్రతినిధి ఒకరు మాట్లాడుతూ దాదాపు వందమంది ఇండోనీషియన్లు యీ పోరాటంలో పాల్గొన్నారనీ, 15 మైళ్లు లోతుదాటి ప్రాంతం బిందబడిన దౌర్జన్య వ్యతిరేకచర్యలో యింతపెద్ద పోరాటం ఎన్నడూ జరిగిఉండలేదని వెల్లడించారు.

పశ్చిమ సారవాక్‌లోని లుండూ జిల్లాకు చెందిన రాసా ప్రాంతంలో నిన్నర్ధరాత్రి 8-30 నిముషాలకు ప్రారంభమైన యీ దాడి అరగంటసేపు కొనసాగింది. అళరుకు దౌర్జన్యవాదులు తలమిచేసుబడ్డారని, వారిలో ఎందరు మరణించింది తెలియటం లేదనీ యీ ప్రతినిధి చెప్పారు.

లుండూ, అజ్ఞాతంగా పనిచేస్తున్న ఒక చట్టవిరుద్ధమైన కమ్యూనిస్టు సంస్థకు కేంద్రస్థానం. సారవాక్‌లోని అల్పసంఖ్యాక వర్గమైన చైనీయుల్లో చాలామంది యీ మలేషియా వ్యతిరేక సంస్థలో సభ్యులుగా ఉన్నారు.

రక్షకబలాల పటిష్టీకరణ

రక్షక చర్యలు గెరిల్లా విధ్వంసక చర్యలను ఉద్ధృతం చేయటం ద్వారా దుర్మార్గమణ దాడులను తలపెట్టటం జరుగుతుందని సారవాక్ ముఖ్యమంత్రి శ్రీ స్టీఫెన్ కెలాంగ్ లింగ్‌కన్ తెలియజేశారు.

ఇండోనీషియాతో పోల్చినప్పుడు తమ బలగం కొద్దిదే అయినా, గెరిల్లాలు ఏమాత్రం ముందడుగు వేసినా తిప్పికొట్టటం జరుగుతుందని ఆయనప్పష్టంచేశారు. ఇండోనీషియాతో స్నేహంగా ఉండాలని ఎంత ప్రయత్నించినప్పటికీ ప్రయోజనం లేకపోయిందన్నారు.

సుకర్నో ఉద్దేశం గ్రహించాను-టుంకూ

పెనాంగ్ (ఉత్తర మలేషియా), జూన్ 22: టోక్యో అధినాయకసభ చర్చలకు సంబంధించి నంతరంకు, అవి జయప్రదం కాలేదనటంలో సందేహం లేదనీ, కాని అధినాయకసభ మొత్తం విఫల మైనదనటం సరికాదనీ, మలేషియా ప్రధాని టుంకూ అబ్దుల్ రహ్మాన్ అన్నారు.

అధ్యక్షుడు సుకర్నోను కలుసుకొని ఉభయులవాదము ఏరీతిగాఉన్నదీ తెలుసుకోవాలనే తన లక్ష్యం సిద్ధించినట్లు తాను భావిస్తున్నానని ఆయన తెల్పారు. "ఉదాహరణకు ఆయన మనస్సులో ఏముందీ నాకిప్పుడు అవగతమైంది. ఈ దృష్ట్యా చూడబడ్డప్పుడు మా చర్చలు ఉపయోగకరమైనవనే చెప్పాలి" అని శ్రీ టుంకూ తెలిపారు.

ఇండోనీషియాకు శాంతి కుదురుకోవాలనే వాంఛలేదు. ఏమైనప్పటికీ నేను ఆశ విడిచిపెట్టలేదు'' అన్నారు.

ఇండోనీషియా వైఖరి: బ్రిటిష్ లేబర్‌పార్టీ విమర్శ

లండన్, జూన్ 22 : మలేషియా పట్ల ఇండోనీషియా అనుసరిస్తున్న వైఖరి శాంతికి నిజంగా నుప్పుతెచ్చేదిగ ఉన్నదని ఈ మొత్తం వ్యవహారాన్ని ఐక్యరాజ్యసమితిలో ప్రస్తావించాలనీ, లేబర్ పక్షనాయకులు నేడు కామన్సభలో సూచించారు. "బ్రిటిష్ రక్షణ మంత్రి శ్రీ పీటర్‌థార్పీ(కన్జర్వేటివ్) యీ సూచనకు సమాధానంచెబుతూ యిది విదేశాంగ మంత్రి శ్రీ జార్. ఎ. బట్లర్, మలేషియా ప్రభుత్వాలకు సంబంధించిన విషయమన్నారు

దారుకు ప్రమాదం ఒకని మరణం

తిరునల్వేలి, జూన్ 22 : కాల్వ వంతెనకు కారు కొట్టుకొనడం వల్ల జరిగిన ప్రమాదంలో ఒక వ్యక్తి మరణించాడు. కారుకు నిప్పు అంటుకుంది.

ఈ ప్రమాదం నిన్న పేట్లై, పెర్మడేపేల మధ్య జరిగింది. ఎదురుగా వస్తున్న సైకిలును తప్పించుకోడానికి జరిగిన ప్రయత్నంలో కారు ఈ ప్రమాదానికి గురియైంది.

అవినీతి గూర్చి ప్రజల ఫిర్యాదులు

నందా పరిశీలన

న్యూఢిల్లీ, జూన్ 22 : ఈనాడు కేంద్ర హోంమంత్రి శ్రీ జి. ఎల్. నందా, తమ భవనంలో ఏర్పాటు చేయబడిన నలుగురు సదస్యుల సమితి కార్యాలయంలో ప్రజల ఫిర్యాదులు విన్నారు. సమితి కార్యదర్శి శ్రీ భీమసేన్ సచార్‌కూడా అప్పుడు అక్కడ ఉన్నారు.

అవినీతినిగూర్చి ప్రకటనలు చేసే ఆరోపణలను వినడానికి శ్రీ నందా నిత్యం ఒకగంట వినియోగిస్తారు.

సదస్యుల సమితి తాలూకు పరిశోధక సంఘం ఈనాడు ఫిర్యాదులు సమీకరణ చేసుకున్నది. ఈ ఉపసంఘంలో పంజాబ్ హైకోర్టు మాజీ ప్రధాన న్యాయమూర్తి శ్రీ ఎ. ఎన్. భండారీ, శ్రీ బ్రిజ్ కిషన్ చాందీవాలా, శ్రీ దీవాన్‌చంద్ చౌధరీ, ఢిల్లీ నగర పాలకసంఘం ఉపాధ్యక్షురాలు శ్రీమతి సైదీ సభ్యులుగా వ్యవహరిస్తున్నారు. ఫిర్యాదులు సమీకరించిన అనంతరం శ్రీ నందా వాటిని వేసినవారిని కలుసుకున్నారు.

నేడు అందిన ఫిర్యాదులలో, ఒకదాని విషయమై ఫిర్యాది తనపేరు వెల్లడించవద్దని కోరాడు. అయితే తగుచర్య తీసుకోగలిగేందుకు అవసరమైన మాచనలు, సమాచారం అందజేశాడు.

మంత్రివ్యక్తి బేరియాంగ మంత్రికి మాత్రమే తనఫిర్యాదు అందజేయ దలచినట్లు చెప్పాడు.

సదాచార సమితి ప్రతిరోజు సమీకరణ చేసుకుంటున్న ఫిర్యాదులను న్యాయమూర్తి శ్రీ ఎ. ఎన్. భండారీ సమక్షంలో వింటుంది. వాటిని వర్గీకరించిన అనంతరం, ఫిర్యాదీల సాధక, బాధకాల నివారణకోసం, అయోశాఖలకు పంపబడుతుంది. తీవ్రమైన ఫిర్యాదులను, మరికొంత దర్యాప్తునిమిత్తం ప్రత్యేక పోలీసు విభాగానికి నివేదిస్తారు.

క్యూబాకు 500 బ్రిటిష్ బస్సులు

లండన్, జూన్ 22 : బ్రిటిష్ లేలాండ్ కార్పొరేషన్ నుంచి మరో 500 బస్సులను కొనడానికి క్యూబా కాంట్రాక్టు ప్రాపకుంది. ఇంతకు ముందు ఈ కంపెనీ దగ్గర క్యూబా 450 బస్సులు బేరం చేసింది.

మీ దృక్పథంలో నాణ్యత ఉన్నప్పుడు—

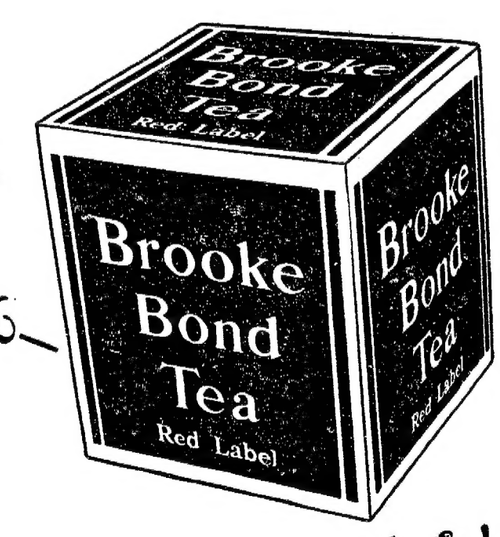

ఏ ఇతర టీ అయినా, చక్కటి రుచికి, తాజాతనానికి బ్రూక్ బాండ్‌తో సరితూగదు. దీనికి రెండు కారణాలు. ఒకటి, బ్రూక్ బాండ్ వారికి అనుభవం ఉన్నది. సరైన తేయాకులను ఎంచుకొని లక్షణమైన మిశ్రమాలను తయారు చేయటంలో 60 సంవత్సరాలు గడిపారు. రెండవది, బ్రూక్ బాండ్ వారు ప్రతి దుకాణానికి మీరు కొనుక్కొనే దుకాణంతో కలుపుకొని-తాజా సరకులను అందజేస్తారు ప్రతివారం. ఈ కలయిక అతి దుర్లభం. మీకే తెలుసు-మీ అనుభవం వల్ల!

ఇంకొక పేరును దరిజేరనివ్వకండి!

ఎల్లప్పుడూ కొనండి

బ్రూక్ బాండ్ టీ

మంచి టీ, తాజా టీ, ఎంతో రుచికరమైన టీ

JWTBB 1633